

Ultima planimetria in atti

Agenzia delle Entrate
CATASTO FABBRICATI
Ufficio provinciale di
Cuneo

Dichiarazione protocollo n. CN0024188 del 13/03/2022
Comune di Cuneo
Via Basse Sant' Anna

Planimetria
Scala 1: 500

civ. 20

Identificativi Catastali:
Sezione: 85
Foglio: 48
Particella: 48
Subalterno: 1

Compilata da:
Naglieri Cristiano
Iscritto all'albo:
Geometri
Prov. Cuneo
N. 2113

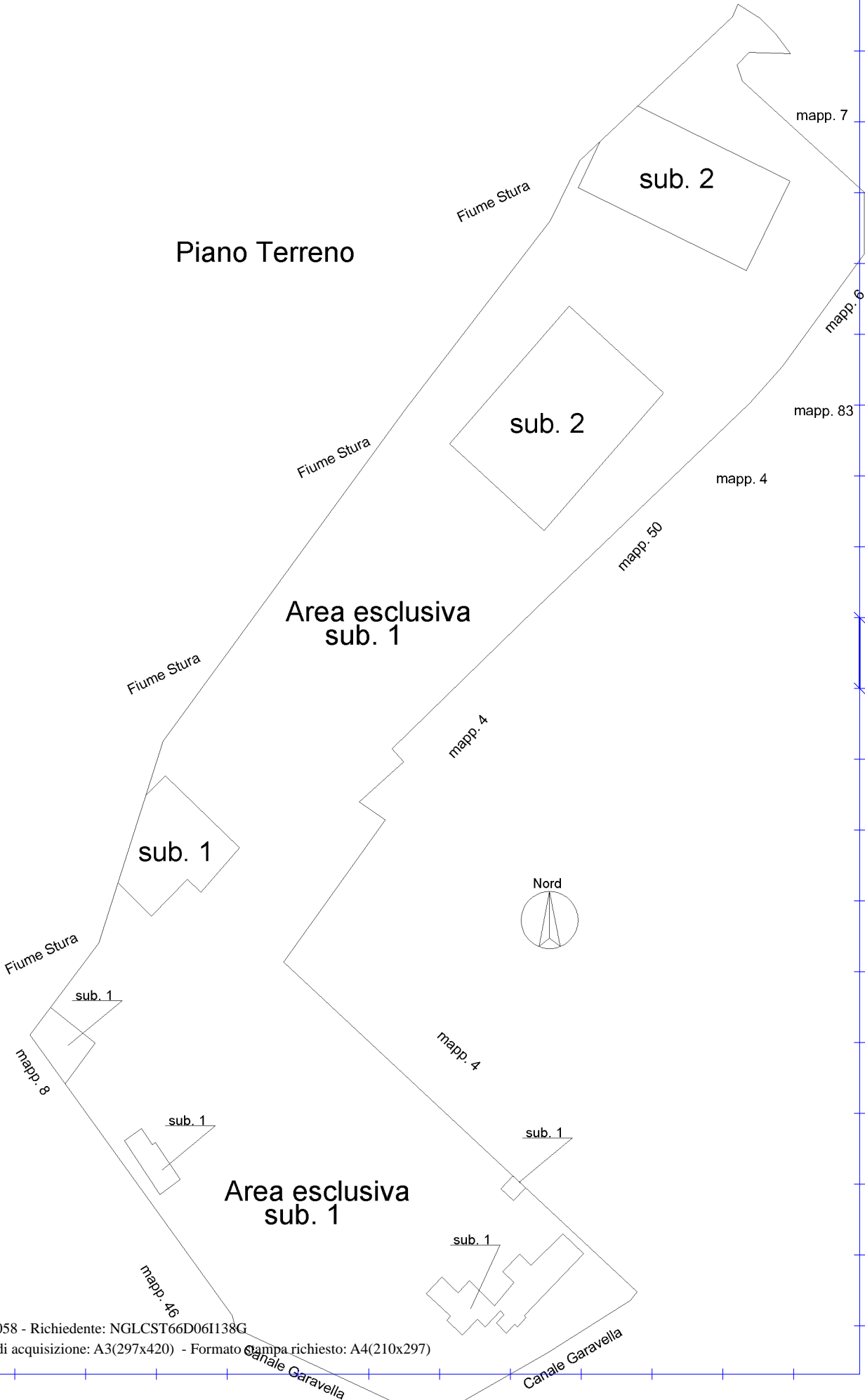

Agenzia delle Entrate
CATASTO FABBRICATI
Ufficio Provinciale di
Cuneo

Dichiarazione protocollo n. CN0024188 del 13/03/2022

Comune di Cuneo

Via Basse Sant' Anna

civ. 20

Identificativi Catastali:

Sezione:

Foglio: 85

Particella: 48

Subalterno: 1

Compilata da:

Naglieri Cristiano

Iscritto all'albo:

Geometri

Prov. Cuneo

N. 2113

Planimetria

Scheda n. 2

Scala 1:200

PIANO TERRA

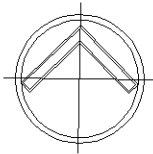
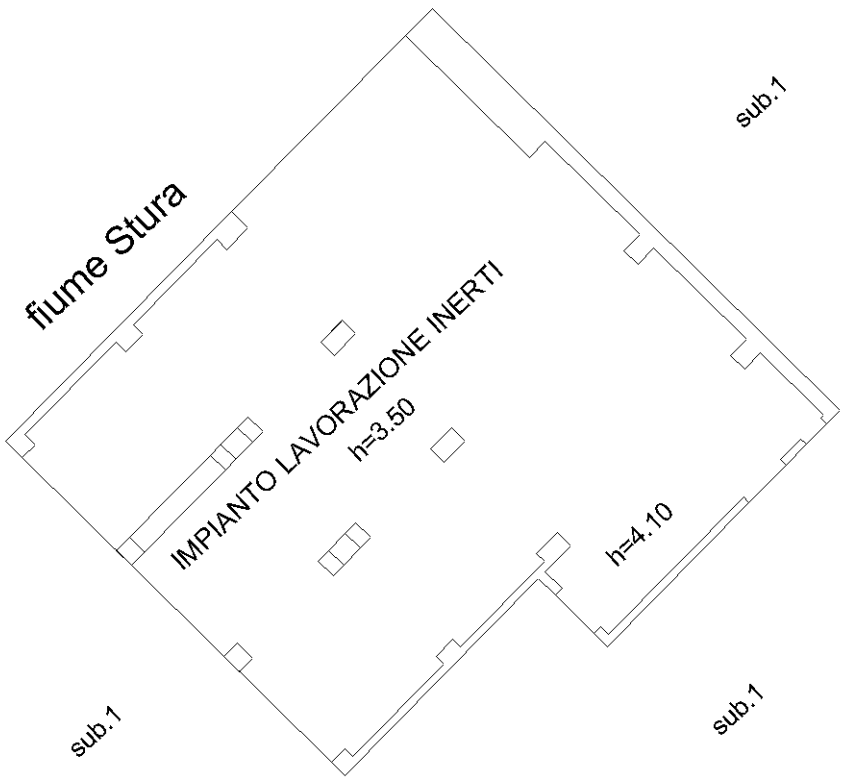

Ultima planimetria in atti

N. 2113

Scala 1:200

fiame Stura

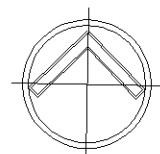
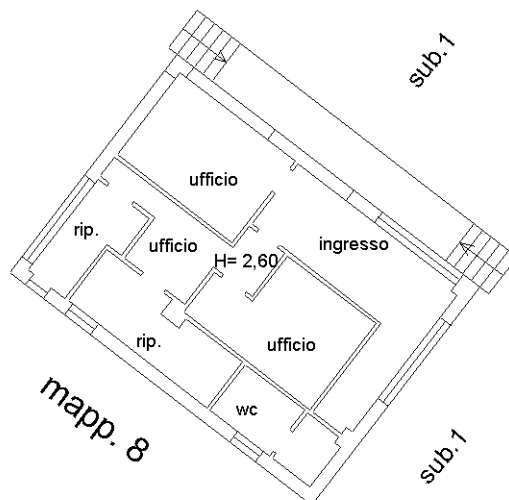

Agenzia delle Entrate
CATASTO FABBRICATI
Ufficio Provinciale di
Cuneo

Dichiarazione protocollo n. CN0024188 del 13/03/2022

Comune di Cuneo

Via Basse Sant' Anna

civ. 20

Identificativi Catastali:

Sezione:

Foglio: 85

Particella: 48

Subalterno: 1

Compilata da:

Naglieri Cristiano

Iscritto all'albo:

Geometri

Prov. Cuneo

N. 2113

Planimetria

Scheda n. 4

Scala 1:200

PIANO TERRA

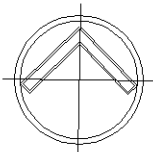
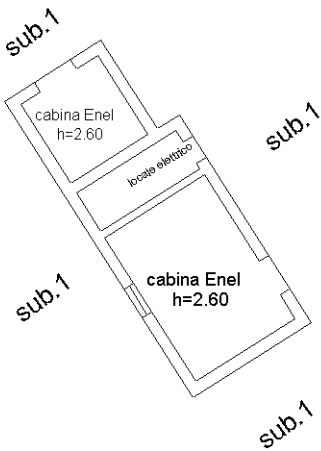

Ultima planimetria in atti

Ultima planimetria in atti

Agenzia del Territorio
CATASTO FABBRICATI
Ufficio provinciale di
Cuneo

Scheda n. 1 Scala 1: 200

Dichiarazione protocollo n. CN0307080 del 10/09/2012
Planimetria di u.i.u. in Comune di Cuneo
Via Basse Sant' Anna

civ. 20

Identificativi Catastali:
Sezione: 85
Foglio: 48
Particella: 48
Subalterno: 2

Compilata da:
Giordana Barbara
Iscritto all'albo:
Architetti
Prov. Cuneo
N. 1204

Piano Terreno

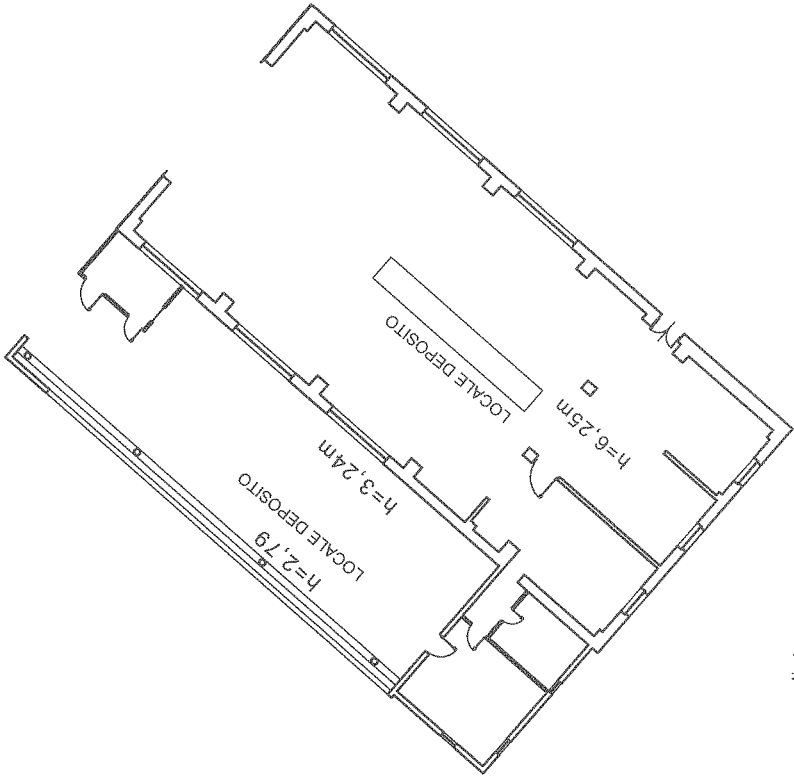

Piano Primo

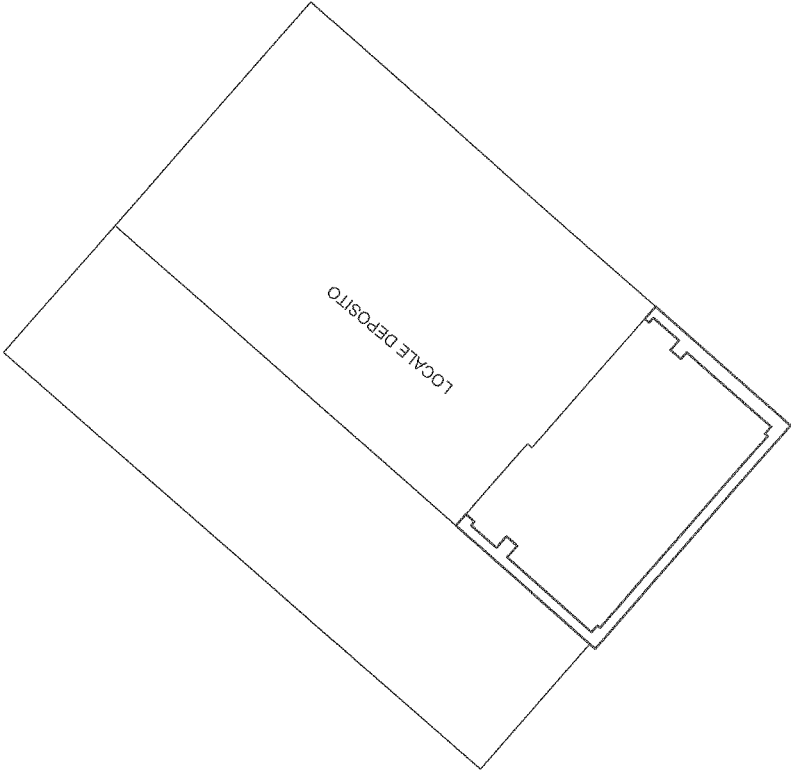

Identificativi Catastali:		Compilata da:
Sezione:	85	Giordana Barbara
Foglio:	48	Iscritto all'albo:
Particella:	2	Architetti
Subalterno:		Prov. Cuneo
		N. 1204

Dichiarazione protocollo n. CN0307080 del 10/09/2012		civ. 20
Planimetria di u.i.u. in Comune di Cuneo		
Via Basse Sant' Anna		

Agenzia del Territorio
CATASTO FABBRICATI
Ufficio provinciale di
Cuneo

Scheda n. 21
Scala 1: 200

Piano Primo

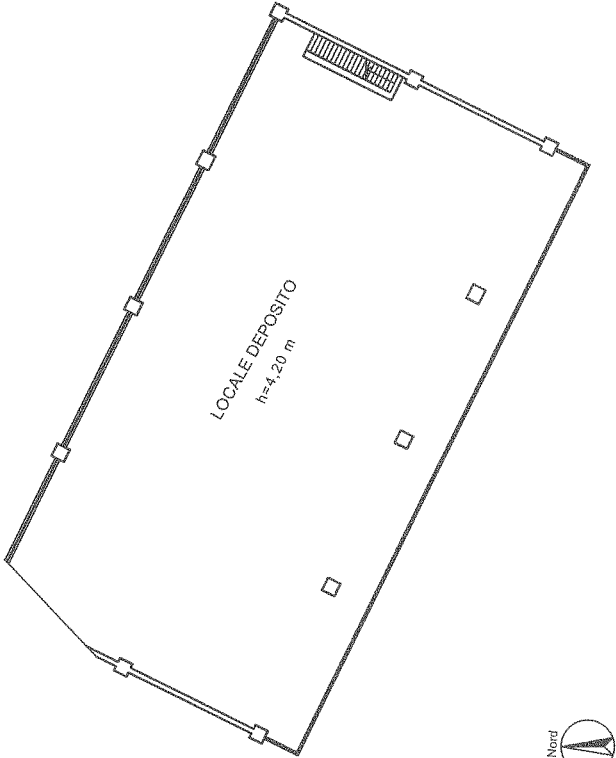

Piano Terreno

