

**RELAZIONE DI STIMA DEI BENI MOBILI,  
OVVERO MACCHINARI, ATTREZZATURE, CARRELLI ELEVATORI,  
AUTOMEZZI, ARREDI ED ELETTRONICA D'UFFICIO,  
DELLA DITTA  
“NEGRO GIULIANO S.R.L.”**

Il sottoscritto, Dott. Ing. Massimo Selvatico, iscritto all'Ordine degli Ingegneri della Provincia di Vicenza al n. 2328, con studio in Via Monte Zebio n. 4 a Dueville (VICENZA), in P.zza De Gasperi n. 45/A a PADOVA, in Via del Fante n. 15/A a VERONA ed in Via Julia n. 71/2 a Cà Savio (VENEZIA), ha ricevuto l'incarico professionale di stilare una perizia estimativa di un complesso di beni della ditta NEGRO GIULIANO S.R.L. e da questa individuati.

Esaminata la documentazione messa a disposizione dalla società, esperiti gli opportuni sopralluoghi, controlli e verifiche, lo scrivente ha redatto la presente relazione tecnica di stima, riferita al 21 novembre 2024.

§§§§§§ § § § § § § § §

L'anno 2024, il giorno 21 novembre alle ore 08.00, il sottoscritto Dott. Ing. Massimo Selvatico, perito incaricato di valutare i macchinari, le attrezzature, i carrelli elevatori, gli automezzi, gli arredi e l'elettronica d'ufficio, nonché l'autorizzazione alle emissioni in atmosfera (solventi) della ditta NEGRO GIULIANO S.R.L., si è recato presso la sede aziendale, a Chiampo (VI), in via Europa n. 9, per effettuare le operazioni di verifica e di stima dei beni mobili indicati dalla committenza.

È presente sul posto il Sig. \_\_\_\_\_ in qualità di Amministratore della ditta NEGRO GIULIANO S.R.L. che ha seguito le operazioni di individuazione e valutazione dei beni.

Il risultato della valutazione viene descritto nella perizia di seguito riportata.

## PERIZIA DI VALUTAZIONE DEI BENI MOBILI SOTTO ELENCATI

Con la presente relazione si espongono i valori relativi ai beni mobili (macchinari, attrezzature, carrelli elevatori, automezzi, arredi ed elettronica d'ufficio) della ditta NEGRO GIULIANO S.R.L.

I valori attribuiti ai beni facenti parte del patrimonio inventariato di NEGRO GIULIANO S.R.L., sono stati determinati secondo un criterio prudenziale, tenuto conto dell'attuale stato d'uso dei beni, del loro costo di acquisizione e del prezzo attualmente praticato sul mercato dell'usato di beni analoghi a quelli oggetto di stima, considerando sia l'ipotesi in "un'ottica di funzionamento" che l'ipotesi in "un'ottica di liquidazione".

Si precisa che per ottica di funzionamento (*going concern value*) si intende il valore di un'entità aziendale nel presupposto che continui la propria attività (definizione dei PIV 2015 - Principi Italiani di Valutazione); per ottica di liquidazione (*liquidation value*) si intende invece il valore di un'entità aziendale realizzabile se l'azienda/ramo d'azienda fossero terminati e i beni fossero atomisticamente ceduti (definizione dei PIV - Principi Italiani di Valutazione).

Per quanto riguarda i mezzi aziendali, il valore attribuito corrisponde alla quotazione EUROTAX GIALLO per la valutazione condotta in "un'ottica di funzionamento", ed alla quotazione EUROTAX BLU per la valutazione condotta in "un'ottica di liquidazione" (con gli opportuni adeguamenti in funzione dello stato dei mezzi stessi).

**N.B.** E' opportuno precisare che tutti i valori espressi in perizia sono al netto di IVA (ove dovuta per legge).

Sarà compito dell'acquirente/utilizzatore aggiornare la propria valutazione dei rischi ai sensi dell'art. 17 del D.Lgs. 81/08, individuando i rischi introdotti dalla macchina/impianto/attrezzatura acquistata, nonché le relative misure di prevenzione e protezione.

L'acquirente/utilizzatore dovrà inoltre elaborare apposite procedure di lavoro [D.Lgs. 81/08]; dovrà informare, formare nonché addestrare i lavoratori sulle procedure

elaborate, sulle procedure di ordinaria manutenzione, sull'obbligo di attenersi alle stesse, nonché sul divieto per i lavoratori di effettuare di propria iniziativa operazioni non previste.

La valutazione è avvenuta con alcune macchine ferme: sarà quindi compito dell'acquirente/utilizzatore provvedere alla verifica di tutti i dispositivi di sicurezza presenti (es. microinterruttori, fotocellule, singoli o doppi comandi ad azione mantenuta, barre e/o funi di sicurezza, etc.), al fine di accertarsi del funzionamento degli stessi, nonché della presenza di tutte le carterature che possono essere smontate (ad esempio per la movimentazione/manutenzione). Ad ogni modo si evidenzia quanto segue.

Per quanto riguarda tutte le scaffalature metalliche, le stesse dovranno essere vincolate saldamente a terra oppure a parete. Dovranno essere provviste di cartellonistica indicante la portata per ripiano, nonché il divieto di arrampicarsi sulle scaffalature. Nel caso in cui vengano collocate in una zona di passaggio di carrelli elevatori o mezzi in generale, dovranno essere provviste di appositi paracolpi che consentano di proteggere i montanti delle stesse.

Il palissone dovrà avere tutti i rulli, ovvero le parti che comandano lo scorrimento del tappeto di battitura, ovvero tutti i sistemi di battitura o trasmissione del moto, adeguatamente protetti attraverso ripari fissi oppure mobili interbloccati. Dovrà essere presente un sistema sempre funzionante che comandi l'arresto della macchina nel caso in cui fra i tappeti vi siano elementi differenti dalle pelli (es. arti dell'operatore). In posizioni facilmente accessibili dovranno sempre essere presenti e funzionanti appositi arresti di emergenza. Dovrà essere presente idonea cartellonistica indicante il divieto di rimuovere le protezioni, il divieto di operare su organi in movimento, il pericolo di schiacciamento per le mani e l'obbligo di proteggere l'udito.

Le rotopresse dovranno sempre essere provviste dei ripari/protezioni fissi o mobili collegati a dispositivi di interblocco previsti dal costruttore, a segregazione delle parti pericolose/in movimento. All'imbocco delle macchine sopracitate, dovranno essere sempre presenti e funzionanti specifici bordi sensibili posti ad altezza adeguata, in modo

da consentire l'ingresso sotto i rulli delle pelli ma non delle mani e degli arti dell'operatore. Ogni barra sensibile dovrà comandare l'arresto immediato della specifica macchina in caso di qualsivoglia suo azionamento. Dovrà essere presente idonea cartellonistica che evidenzii il pericolo di schiacciamento delle mani, il divieto di rimuovere le protezioni/i dispositivi di sicurezza, il divieto di operare su organi in funzione.

Le linee di rifinitura dovranno sempre essere opportunamente segregate in modo da impedire che l'operatore entri in contatto con parti in movimento. Sulle linee di rifinitura dovranno essere presenti nella zona anteriore, nelle varie parti della macchina (forno di asciugatura, cabine degli spruzzi, spalmatrici, etc.), quindi lungo la linea e sul nastro di scarico, arresti di emergenza che blocchino la macchina in caso necessità. Lungo la linea dovrà essere presente apposita cartellonistica indicante il divieto di rimuovere i dispositivi di protezione, il divieto di operare su organi in movimento, il divieto di utilizzare fiamme libere, il pericolo dovuto allo schiacciamento delle mani, alla presenza di parti calde e alla presenza di prodotti chimici, nonché cartellonistica indicante l'obbligo di indossare i Dispositivi di Protezione Individuale. Le linee di rifinitura sono collegate ad appositi impianti di aspirazione localizzata che dovranno essere mantenuti sempre funzionanti e che dovranno essere preventivamente autorizzati (assieme alle linee).

Per quanto riguarda gli impianti ad aria compressa, si ricorda che le tubazioni contenenti fluidi di diversa natura devono essere contrassegnate con colorazioni distinte secondo la norma tecnica UNI 5634:1997, di cui i lavoratori devono essere edotti, ad esempio mediante tabella esplicativa. Le tubazioni di aria compressa dovranno essere contrassegnate con la colorazione azzurro chiaro. Sarà compito dell'utilizzatore effettuare le verifiche richieste dalla normativa vigente sui serbatoi in pressione.

I bottali di follonaggio dovranno essere sempre opportunamente segregati in modo da impedire che l'operatore entri in contatto con parti in movimento, ovvero con organi di trasmissione del moto. Dovrà essere affissa idonea cartellonistica indicante il divieto di rimuovere le protezioni, il divieto di operare su organi in movimento. I bottali di

follonaggio sono collegati ad appositi impianti di aspirazione localizzata che consentono l'asportazione dell'aria e delle polveri: sarà compito dell'utilizzatore provvedere all'effettuazione della domanda di autorizzazione alle emissioni in atmosfera.

La spazzolatrice dovrà essere provvista dei ripari/protezioni fissi o mobili collegati a dispositivi di interblocco previsti dal costruttore, a segregazione delle parti pericolose/in movimento. All'imbocco della macchina dovranno essere sempre presenti e funzionanti specifici bordi sensibili posti ad altezza adeguata, in modo che consenta l'ingresso sotto i rulli delle pelli ma non delle mani e degli arti dell'operatore. Ogni barra sensibile dovrà comandare l'arresto immediato della specifica macchina in caso di qualsivoglia suo azionamento. La spazzolatrice dovrà essere collegata ad apposito impianto di aspirazione ed abbattimento polveri (che dovrà essere autorizzato). Dovrà essere presente idonea cartellonistica che evidenzii il pericolo di schiacciamento delle mani, il divieto di rimuovere le protezioni/i dispositivi di sicurezza, il divieto di operare su organi in funzione.

I carrelli elevatori dovranno essere sempre provvisti di sistema di protezione fissa sul montante o sulla cabina (es. griglia, plexiglass, etc.), che impedisca l'eventuale contatto di parti dell'operatore (es. mani/braccia) con parti pericolose in movimento accessibili (es. pistoni, catene, castello, etc.). Dovrà essere presente un sistema (es. cinture di sicurezza) che trattenga a bordo del mezzo l'operatore, in caso di ribaltamento del mezzo stesso, in modo da impedire che l'operatore rimanga schiacciato tra il mezzo e la pavimentazione.

I carrelli dovranno essere provvisti di lampeggiante, di cicalino ed avvisatore acustico sempre funzionanti: il lampeggiante dovrà entrare in funzione ogniqualvolta l'operatore sarà seduto sul carrello elevatore, il cicalino ogniqualvolta verrà inserita la retromarcia mentre il clacson su azionamento dell'operatore. L'azionamento delle leve non dovrà avvenire accidentalmente: a tal proposito dovranno essere provviste di una protezione che impedisca il loro azionamento involontario o sistema equivalente. La portata delle forche in funzione dell'altezza da terra delle stesse, ovvero della collocazione del carico sulle stesse, dovrà essere indicata su apposita targhetta. Infine, un microinterruttore posto sotto il sedile dovrà impedire l'azionamento del carrello elevatore da terra.

Sarà compito dell'acquirente/utilizzatore garantire il rispetto delle norme relative alla prevenzione incendi, delle norme relative alla tutela ambientale, oltre che il rispetto delle norme relative alla salute e sicurezza sul lavoro.

Di seguito si riporta il valore attuale attribuito ai beni mobili, coincidenti nella tipologia, nel modello e nell'anno di produzione, ai beni oggetto della presente perizia (nello stato in cui gli stessi si trovano), tenuto conto della situazione economica attuale del settore, nonché della loro appetibilità commerciale, considerando sia l'ipotesi in "un'ottica di funzionamento", che l'ipotesi in "un'ottica di liquidazione".

Il numero individuato nella colonna "Prog." corrisponde al codice identificativo del bene, attribuitogli in sede di inventario.

#### MACCHINARI ED ATTREZZATURE

<b>Prog.</b>	<b>Descrizione del bene</b>	<b>Valore in ottica di funzion.</b>	<b>Valore in ottica di liquidazione</b>	<b>Foto allegate</b>
1	n. 1 linea di rifinizione costituita da: n. 1 cabina <a href="#">EL.PA</a> (ricondizionata POLETTI) con dodici braccia e trentasei pistole, n. 3 gruppi miscelazione fissi, n. 1 pompa BETTELLA mod. 22/30MC matr. 02283, anno 2011, n. 1 tunnel di asciugatura lunghezza 12 mt. circa, n. 1 cabina di rifinizione <a href="#">EL.PA</a> a dodici braccia e ventiquattro pistole, n. 1 unità ATE tecnologie con bilancia DINI ARGEO, n. 1 tunnel asciugatura lunghezza circa 10 mt., n. 1 cabina di rifinizione <a href="#">EL.PA</a> a dodici braccia e dodici pistole, n. 1 tunnel di asciugatura lunghezza 10 mt. circa con impianto di aspirazione ed espulsione fumi, n. 1 tunnel di raffreddamento lunghezza 3 mt. circa, n. 1 gruppo frigo, n. 1 accatastatore OFFICINE MECCANICHE MM, mod. IC 2 matr. 1400, anno 2001, marcato CE, n. 1 quadro elettrico QE COFIL, mod. COFIL 3 CRV matr.30579, anno 2015, marcato CE, n. 3 impianti di abbattimento ad acqua con pompa, tubazioni ed elettroventilatore	72.000,00 €	24.000,00 €	FOTO 033 FOTO 036 FOTO 038 FOTO 051 FOTO 054
2	n.1 pompa carrellata WAGNER matr. 2018-52 marcata CE, n.1 generatore di schiuma GEMATA mod FOAMMIX 300/18 matr. 180164, anno 2018, marcata CE	6.000,00 €	3.000,00 €	FOTO 018 FOTO 027
3	n.1 serbatoio d'aria CMB8 da 900 lt., n.1 compressore KAESER mod. CS 91 marcata CE, n.1 compressore KAESER mod. CSD 102 matr. 100297.2/1090, n.1 compressore a vite KAESER mod. ASK 28 matr. 1327-915608 anno 2023 marcato CE, n.1 essiccatore FRIULAIR mod. ACT160/AC matr. 18R008795, anno 2018, marcata CE, n.1 cisterna KAESER da 500 lt. matr. 2300151031 anno 2023, marcata CE	12.000,00 €	4.000,00 €	FOTO 062 FOTO 075 FOTO 076 FOTO 078
4	n.1 filtropressa FOMIR, n.1 tramoggia in vetroresina, n.1 pompa di carico, n.1 serbatoio in acciaio con miscelatore	3.000,00 €	1.000,00 €	FOTO 065 FOTO 070
5	n.1 benna ribaltabile	200,00 €	100,00 €	FOTO 072

<b>Prog.</b>	<b>Descrizione del bene</b>	<b>Valore in ottica di funzion.</b>	<b>Valore in ottica di liquidazione</b>	<b>Foto allegate</b>
6	n.1 UNICAL STEAMER mod. BAHR'UNO 3000 HP, numero di fabbrica A16U01359, anno 2016 marcata CE, con bruciatore RIELLO e addolcitore con filtro PENTAIR e serbatoio in plastica con pompa dosatrice	15.000,00 €	5.000,00 €	FOTO 088 FOTO 092
7	n. 1 scaffalatura metallica portapallet	40,00 €	20,00 €	FOTO 074
8	n. 1 box ufficio dim. 4x3 mt. costituito da: n. 2 scrivanie in legno, n. 2 cassettiere, n. 2 sedie, n. 1 mobile a quattro cassetti, n. 2 mobili in legno a due ante, n. 1 armadio in legno a due ante	300,00 €	100,00 €	FOTO 100 FOTO 101 FOTO 104
9	n. 1 cabina colori MULTILIGHT mod. ICS-TEXICON, n. 1 cabina colori MACHBETH mod. JUDGE II	300,00 €	100,00 €	FOTO 105
10	n. 2 cordless GIGASET	10,00 €	5,00 €	FOTO 106
11	n. 1 carrello portafusti, n.1 carrello portapacchi	20,00 €	10,00 €	FOTO 107
12	n.1 bilancia SUPREMA, peso min. 2,5 kg - peso max. 250 kg con scarto di cinquanta gr.	100,00 €	50,00 €	FOTO 112
13	n.1 cabina di aspirazione polveri con elettroventilatore e tubazioni in plastica	500,00 €	150,00 €	FOTO 113
14	n.1 miscelatore, n. 2 pistole miscelatrici	100,00 €	30,00 €	FOTO 114
15	n. 1 bilancia <a href="#">EL.PA</a> con piatto separato	200,00 €	100,00 €	FOTO 115
16	n.1 banco a due ante scorrevoli e cinque cassetti, n.1 portaschedario a quattro cassetti, n.1 armadio a due ante, n.3 portaschedari a tre cassetti cadauno	50,00 €	10,00 €	FOTO 116 FOTO 118
17	n.1 bilancia SARTORIUS	50,00 €	20,00 €	FOTO 119
18	n.1 cabina di verniciatura con annesso vano di essiccazione, elettroventilatore e tubazioni varie	1.500,00 €	500,00 €	FOTO 121
19	n.1 bilancia <a href="#">EL.PA</a> carrellata	200,00 €	100,00 €	FOTO 122
20	n.1 idropulitrice IPC mod. PW-H80B D2017P, matricola 1000891226, anno 2019, marcata CE	500,00 €	200,00 €	FOTO 127
21	n.1 linea di rifinizione costituita da: n.1 cabina a dodici braccia e ventiquattro pistole, n.1 pompa, n.1 impianto di abbattimento, n.1 tunnel di asciugatura POLETTO lunghezza 12 mt. circa con impianto di aspirazione ed espulsione fumi, n.1 cabina a dodici braccia e dodici pistole, n.1 bilancia non funzionante, n.2 stazioni per miscelazione prodotti, n.1 tunnel di asciugatura POLETTO lunghezza 9 mt. circa, n.1 accatastatore OFFICINE MECCANICHE MM mod. EVO IC-19/34,30CT, matr. 2066, anno 2011, marcata CE, n.1 quadro elettrico <a href="#">EL.PA</a> mod. COFIL 2 CRV, matr. 30390, anno 2011, marcata CE	45.000,00 €	15.000,00 €	FOTO 130 FOTO 131 FOTO 133 FOTO 134 FOTO 135 FOTO 139 FOTO 175

<b>Prog.</b>	<b>Descrizione del bene</b>	<b>Valore in ottica di funzion.</b>	<b>Valore in ottica di liquidazione</b>	<b>Foto allegate</b>
22	n.1 linea di rifinitura costituita da: n.1 cabina a dodici braccia e trentasei pistole, n.2 postazioni di miscelazione, n.1 pompa BETTELLA mod. 22/30 matr. 01639, anno 2005 marcata CE, n.1 tunnel di asciugatura lunghezza 12 mt. circa, n.1 stazione di miscelazione prodotti, n.1 cabina a dodici braccia e dodici pistole, n.1 tunnel di asciugatura lunghezza 10 mt. circa con impianto di aspirazione ed espulsione fumi, n.1 accatastatore OFFICINE MECCANICHE MM mod. IC1R, matr.1773 anno 2005, marcato CE, n.2 impianti di abbattimento ad acqua con pompa, tubazioni ed espulsione fumi, n.1 impianto antincendio con serbatoio per estinguente con pompe, valvole, alimentaidrante collegato con cabina e idrante FIERRE mod. FI-MPI 2 matr. 8511, anno 2022, n.1 impianto elettrico <a href="#">EL.PA</a> mod. COFIL 2 CRV, matr. 30551, anno 2014 marcata CE	45.000,00 €	15.000,00 €	FOTO 159 FOTO 161 FOTO 162 FOTO 164 FOTO 165 FOTO 166 FOTO 168 FOTO 175 FOTO 180
23	n.1 benna scarrabile	500,00 €	250,00 €	FOTO 171
24	n.3 campate di scaffalatura metallica portapallet	300,00 €	150,00 €	FOTO 182
25	n.1 palissone CARTIGLIANO mod. PAL 4H 3400 AUT, matr. 1452, anno 2001, n.1 accatastatore OFFICINE MECCANICHE MM, mod IO1, matr. 1831, anno 2006, marcato CE	28.000,00 €	18.000,00 €	FOTO 183 FOTO 192
26	n. 1 aspiratore carrellato a due sacchi HOLZKRAFT mod. 5922303 matr.2105003, anno 2021, marcato CE	400,00 €	200,00 €	FOTO 188
27	n. 1 aspirapolvere carrellato GR SOTECO anno 1996	60,00 €	30,00 €	FOTO 189
28	n.1 rotopressa OFB mod. KOMBIPRESS, marcata CE n.1 misuratrice GER mod. LT300, n.1 staccapelle TANMAC mod. 31 K0 matr. 691 anno 2001, marcata CE, n.1 STACKER TANMAC mod. ROB 3 32 PFL/2 matr. 408, anno 2000, marcato CE, n.1 tavolo carrellato con nastro trasportatore, n.1 etichettatrice GER	25.000,00 €	15.000,00 €	FOTO 194 FOTO 198 FOTO 199 FOTO 203 FOTO 247
29	n.1 tavolo in acciaio a cinque cassetti ed ante scorrevoli, n.1 struttura metallica portarotoli	50,00 €	10,00 €	FOTO 205 FOTO 207
30	n.1 cesta in metallo con porta	100,00 €	50,00 €	FOTO 206
31	n.1 benna ribaltabile metallica	200,00 €	100,00 €	FOTO 208
32	n.1 carrello portareggia con reggiatrice manuale	80,00 €	50,00 €	FOTO 211
33	n.1 rotopressa BERGI mod. KOMBIPRESS 3100 SI, matr. KP 4201208, anno 2008, n.1 misuratrice GER LOTO, n.1 staccapelle TANMAC mod SF 31 K0, matr. 2008, n.1 STACKER TANMAC mod. ROB3 32 PFL matr. 361 marcata CE, n.1 tavolo carrellato, n. 1 rullo aggiuntivo	23.500,00 €	14.000,00 €	FOTO 213 FOTO 218 FOTO 219

<b>Prog.</b>	<b>Descrizione del bene</b>	<b>Valore in ottica di funzion.</b>	<b>Valore in ottica di liquidazione</b>	<b>Foto allegate</b>
34	n.1 rotopressa TB ITALY con paranco sollevamento cilindri (da usare come ricambistica), n.1 STACKER mod. ROB2 32 PFC matr. 356, anno 1999, marcato CE	1.000,00 €	1.000,00 €	FOTO 220 FOTO 223
35	n.1 spazzolatrice ad albero (da usare come ricambistica)	50,00 €	50,00 €	FOTO 224
36	n.1 bottale follonaggio ERRETRE (identificativo interno 1) mod INOX3000, matr. 301610, anno 2002, marcata CE. con impianto di abbattimento e nastro per estrazione pelli e vaschetta per inserimento prodotti e tavolo carrellato con piano in acciaio	9.000,00 €	5.000,00 €	FOTO 230
37	n.1 bottale follonaggio ERRETRE (identificativo interno 2) mod INOX3000 matr.1007, anno 1997, marcata CE con impianto di abbattimento e vaschetta per inserimento prodotti	6.300,00 €	3.500,00 €	FOTO 231
38	n.1 bottale follonaggio ERRETRE (identificativo interno 3) con impianto di abbattimento e vaschetta per inserimento prodotti	6.300,00 €	3.500,00 €	FOTO 232
39	n.1 bottale follonaggio ERRETRE (identificativo interno 4) con impianto di abbattimento	6.200,00 €	3.400,00 €	FOTO 233
40	n.1 bottale follonaggio ERRETRE (identificativo interno 5) con impianto di abbattimento e vaschetta per inserimento prodotti	6.300,00 €	3.500,00 €	FOTO 234
41	n.1 bottale follonaggio ERRETRE (identificativo interno 6) con impianto di abbattimento e vaschetta per inserimento prodotti	6.300,00 €	3.500,00 €	FOTO 235
42	n.1 bottale follonaggio ERRETRE (identificativo interno 7) mod INOX3000 matr. 1061, anno 1998, marcato CE con impianto di abbattimento e vaschetta per inserimento prodotti	6.300,00 €	3.500,00 €	FOTO 236
43	n.1 bottale follonaggio ERRETRE (identificativo interno 8) mod. INOX3000LDTU072 matr. 575 , anno 1995 con impianto di abbattimento e vaschetta per inserimento prodotti	6.300,00 €	3.500,00 €	FOTO 237
44	n.1 compressore carrellato NARDI da 50 lt., n.1 compressore EXTREME 3 da 90 lt.	100,00 €	50,00 €	FOTO 239 FOTO 240
45	n.1 cassettera, n.1 armadietto spogliatoio	10,00 €	0,00 €	FOTO 243
46	n. 6 armadietti per spogliatoio a due posti, n. 1 armadietto spogliatoio a tre posti, n.3 sedie in plastica, n. 4 armadietti a due posti, n.1 tavolo in plastica, n.1 sedia in legno	460,00 €	230,00 €	FOTO 244 FOTO 246 FOTO 248
47	n. 3 kit lampade per selezione pelli costituito da quattro plafoniere sospese	360,00 €	120,00 €	FOTO 252
48	n.1 box metallico con una scrivania OLIVETTI, tre sedie di vario tipo, n.1 bancone bianco laminato con cassetti e vani a giorno	150,00 €	50,00 €	FOTO 254 FOTO 255
49	n. 1 motoscopa IPC mod, GANSOW 1250 matr. 8000240368, anno 2014, marcata CE con caricabatteria	1.800,00 €	1.000,00 €	FOTO 268
50	n.1 rilevatore presenze SOLARI con n. 2 portacartellini	30,00 €	0,00 €	FOTO 269
51	n. 1 scala VALEX, n.1 aspirapolvere giallo e nero PNTS 1300 D3	30,00 €	15,00 €	FOTO 304 FOTO 305
52	n.1 prova sfregamento PELLIZZATO, n.1 tester mod. VESLIC matr. RE.2018, marcata CE	300,00 €	100,00 €	FOTO 319

<i><b>Prog.</b></i>	<i><b>Descrizione del bene</b></i>	<i><b>Valore in ottica di funzion.</b></i>	<i><b>Valore in ottica di liquidazione</b></i>	<i><b>Foto allegate</b></i>
53	n.1 fondo a microonde KENDO	5,00 €	0,00 €	FOTO 325
54	n. 4 estintori a polvere da 6 kg della capacità estinguenta di 34A233BC, n.14 estintori a polvere da 6 kg della capacità estinguenta di 55A233BC, n. 2 estintori a polvere da 50 kg della capacità estinguenta di AB1C, n. 1 estintore a CO2 da 2 kg della capacità estinguenta di 34B	250,00 €	0,00 €	FOTO 95 FOTO 108
55	n. 25 cavalletti carrellati, n. 30 tavole carrellate	1.680,00 €	840,00 €	FOTO 249
<b>TOTALE MACCHINARI ED ATTREZZATURE</b>		<b>339.485,00 €</b>	<b>149.190,00 €</b>	

#### CARRELLI ELEVATORI

<i><b>Prog.</b></i>	<i><b>Descrizione del bene</b></i>	<i><b>Valore in ottica di funzion.</b></i>	<i><b>Valore in ottica di liquidazione</b></i>	<i><b>Foto allegate</b></i>
C1	n.1 carrello elevatore elettrico TOYOTA, mod. 7FB25 matr. 7FB25-14269 anno 2001 portata 25 quintali, marcato CE con caricabatterie SE	3.000,00 €	1.800,00 €	FOTO 126 FOTO 123 FOTO 270
C2	n.1 carrello elevatore elettrico TOYOTA, mod. 7FB25 matr.7FB25-14570, anno 2001, portata 25 quintali con caricabatterie GM ELECTRIC	3.000,00 €	1.800,00 €	FOTO 225 FOTO 227 FOTO 228
C3	n.1 carrello elevatore elettrico MITSUBISHI con cabina chiusa mod FB50 matr.FN414709 portata 50 quintali con caricabatterie GM	7.200,00 €	4.300,00 €	FOTO 257 FOTO 260
C4	n.1 carrello elevatore elettrico MITSUBISHI a quattro ruote mod. FB20PN, matr. EFB29 00047, anno 2012, costituito da sistema apri/chiudi forche con caricabatterie GM, portata massima 20 quintali	5.000,00 €	3.000,00 €	FOTO 262 FOTO 261 FOTO 260
<b>TOTALE CARRELLI ELEVATORI</b>		<b>18.200,00 €</b>	<b>10.900,00 €</b>	

## AUTOMEZZI

<i><b>Prog.</b></i>	<i><b>Descrizione del bene</b></i>	<i><b>Valore in ottica di funzion.</b></i>	<i><b>Valore in ottica di liquidazione</b></i>	<i><b>Foto allegate</b></i>
A1	n.1 furgone IVECO mod. 35C15, targato DE961NH, prima immatricolazione 22.12.2006 km percorsi 89.346, cilindrata 2998 cc, potenza 107 kW, alimentazione a gasolio	2.500,00 €	1.500,00 €	FOTO 141 FOTO 153 FOTO 155 FOTO 156
<b>TOTALE AUTOMEZZI</b>		<b>2.500,00 €</b>	<b>1.500,00 €</b>	

## ARREDI D'UFFICIO

<i><b>Prog.</b></i>	<i><b>Descrizione del bene</b></i>	<i><b>Valore in ottica di funzion.</b></i>	<i><b>Valore in ottica di liquidazione</b></i>	<i><b>Foto allegate</b></i>
U1	n.1 scrivania ad "L" in legno laminato acero, n.2 mobili portastampante, , n.2 scrivanie rettilinee con piano in legno laminato acero, n.3 cassettiere, n.5 sedie vario tipo	540,00 €	180,00 €	FOTO 271 FOTO 272 FOTO 290
U2	n.1 tavolo portariviste, n. 2 poltrone in pelle lilla, n.1 struttura metallica a tre piani	330,00 €	110,00 €	FOTO 291 FOTO 293
U3	n. 1 tavolo quadrato grande con piano in marmo, n.1 tavolo rettangolare piccolo con piano in marmo, n.1 sedia direzionale, n. 6 sedie in plastica trasparenti, n. 4 sedie in pelle nera, n. 1 struttura metallica e cestino in tinta corten, n.1 struttura portapelli	2.970,00 €	990,00 €	FOTO 294 FOTO 295 FOTO 296 FOTO 298 FOTO 301
U4	n.1 mobile a tre cassetti in laminato bianco, n.1 campata di scaffalatura metallica	90,00 €	30,00 €	FOTO 302 FOTO 303
U5	n.14 mt. lineari di parete in laccato bianco a tre unità, mensole e cassettiere, n.8 tavoli quadrati con struttura metallica in tinta corten, n.1 tavolo rettangolare in tinta corten, n.2 attaccapanni con base in legno, n.1 cestino rivestito in metallo tinta corten	1.800,00 €	450,00 €	FOTO 310 FOTO 312 FOTO 313 FOTO 314 FOTO 316
U6	n. 8 mt. di struttura con otto mensole, n.1 mobile a due ante in legno scorrevoli	240,00 €	120,00 €	FOTO 317 FOTO 318
UX	pareti della lunghezza di circa 10 m con mobili integrati, n.1 parete lunghezza 2.85 mt. in vetro con mobile integrato a quattro cassetti, n.1 parete in vetro della lunghezza di circa 10 m con n.2 porte in cristallo laminato bianco	5.000,00 €	500,00 €	FOTO 321 FOTO 322 FOTO 323
<b>TOTALE ARREDI D'UFFICIO</b>		<b>10.970,00 €</b>	<b>2.380,00 €</b>	

ELETTRONICA D'UFFICIO

<i><b>Prog.</b></i>	<i><b>Descrizione del bene</b></i>	<i><b>Valore in ottica di funzion.</b></i>	<i><b>Valore in ottica di liquidazione</b></i>	<i><b>Foto allegate</b></i>
E1	n. 1 stampante BROTHER mod. HL51D, n.1 distruggi documenti P58CS, n. 3 pc ACER mod. VERITON CORE I5, n.1 telefono PANASONIC mod..KXT7533, n.2 calcolatrice OLIVETTI mod LOGOS 912, n. 1 multifunzione BROTHER mod MFC-L6900DW, n. 1 multifunzione BROTHER mod MFC-8370DN, n.1 depuratore aria PROFUMO, n.1 termosifone elettrico, n.1 calcolatrice STAPLES, n.2 LCD BENQ con tastiera e mouse, n.1 distruggi documenti FELLOWES mod M-8C	400,00 €	200,00 €	FOTO 273 FOTO 274 FOTO 272 FOTO 279 FOTO 280 FOTO 289
ET	n.1 armadio rack con centralino PANASONIC, patch pannelli, switch TPLINK a otto porte, n.1 telefono SIEMENS mod. EUROSET 5020, n. 1 telefono PANASONIC KX-DT543	500,00 €	100,00 €	FOTO 306 FOTO 307 FOTO 308 FOTO 309
<b>TOTALE ELETTRONICA D'UFFICIO</b>		<b>900,00 €</b>	<b>300,00 €</b>	

# RIASSUMENDO

MACCHINARI, ATTREZZATURE, CARRELLI ELEVATORI, AUTOMEZZI,  
ARREDI ED ELETTRONICA D'UFFICIO

DESCRIZIONE	VALUTAZIONE IN OTTICA DI FUNZIONAMENTO	VALUTAZIONE IN OTTICA DI LIQUIDAZIONE
TOTALE MACCHINARI ED ATTREZZATURE	339.485,00 €	149.190,00 €
TOTALE CARRELLI ELEVATORI	18.200,00 €	10.900,00 €
TOTALE AUTOMEZZI	2.500,00 €	1.500,00 €
TOTALE ARREDI D'UFFICIO	10.970,00 €	2.380,00 €
TOTALE ELETTRONICA D'UFFICIO	900,00 €	300,00 €
<b>TOTALE MACCHINE, ATTREZZATURE, CARRELLI ELEVATORI, AUTOMEZZI, ARREDI ED ELETTRONICA D'UFFICIO</b>	<b>372.055,00 €</b>	<b>164.270,00 €</b>

Dueville, 29 novembre 2024



Il Perito  
*Dott. Ing. Massimo Selvatico*



Fcto '8



Foto 27



Foto 33



Fcto 36



Foto 38



Fcto 51



Foto 54



Foto 62



Fcto 65



Foto 70



Fcto 72



Foto 71



Foto 75



Fcto 7 6



Foto 78



Fcto 88



Foto 92



Foto 95



Foo 100



Fo:o 1



Fo o 111



Fo:o 1 D5



Fo:o 106



Foro 107



Fo:o 108



Foro 112



Fo:o 113



Foto 114



Fo o 115



Fo:o 116



Foro 118



Foto 119



Foto 121



Foro 122



Foto 123



Foto 126



Foto 127



Foto 130



Foro 131



Foto 133



Foro 134



Foto 135



Foto 139



Foto 159



Foto 161



Foto 162



Foto 164



Foto 165



Foto 166



Foto 168



Foto 171



Foto 175



Foto 180



Foto 182



Foto 183



Foto 188



Foto 188A



Foto 189



Foto 192



Foto 194



Foro 198



Fo:o 199



Foto 203



Fo:o 205



Foto 206



Foro 207



Foto 208



Foto 211



Foro 213



Foto 218



Fo:o 219



Fo:o 220



Foto 223



Fo:o 224



Foto 225



Foto 227



Foto 228



Foto 230



Foto 231



Foto 232



Foto 233



Foto 234

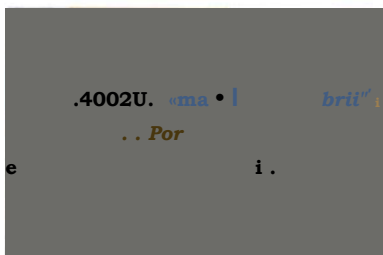

Foto 235



Foto 236



Foto 237



Foto 239



Foto 240



Foto 243



Foto 244



Foto 246



Fo: o 247



Foto 248



Fo: o 249

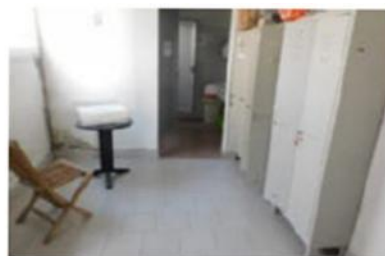

Fo: o 252



Foto 254



Fo: o 255



Foto 257



Fo: o 260



Fo: o 261



Foto 262



Fo: o 268



Foto 269



Fo: o 270



Fo: o 271



Fo: o 272



Foto 273



Foto 274



Foto 279



Foto 280



Foto 239



Foto 290



Foto 291



Foto 293



Foto 294



Foto 295



Foto 296



Foto 298



Foto 301



Foto 302



Foto 303



Foto 304



Foto 305

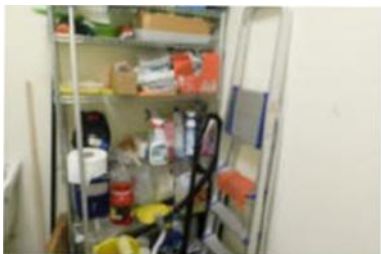

Foto 306



Foto 307



Foto 308



Foto 309



Foto 310



Foto 312



Foto 313



Foto 314



Foto 316



Foto 317



Foto 318



Foto 319

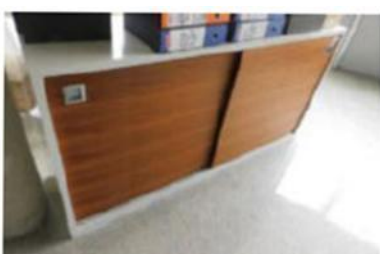

Foto 32'



Foto 322

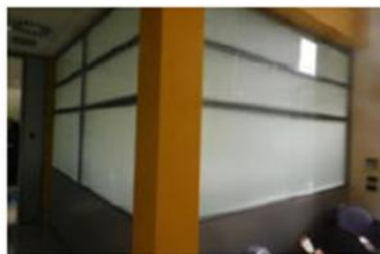

Foto 323



Foto 325