

MODULARIO
F. - Cat. S. T. - 315



MINISTERO DELLE FINANZE

DIREZIONE GENERALE DEL CATASTO E DEI SERVIZI TECNICI ERARIALI

NUOVO CATASTO EDILIZIO URBANO

(R. DECRETO-LEGGE 13 APRILE 1939, N. 652)

Mod. B (Nuovo Catasto Edilizio Urbano)

Lire
50

Planimetria dell'immobile situato nel Comune di ALANO Via Aguzzi

Ditta [REDACTED]

Allegata alla dichiarazione presentata all'Ufficio Tecnico Erariale di BELLUNO

SCHEDE N° 15122264

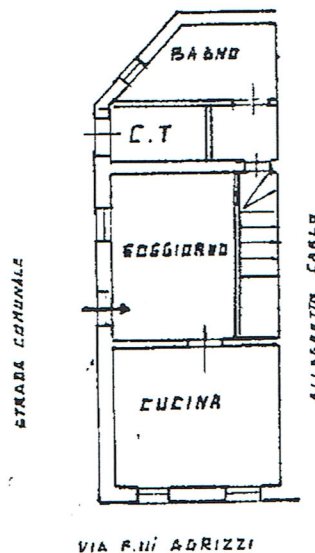
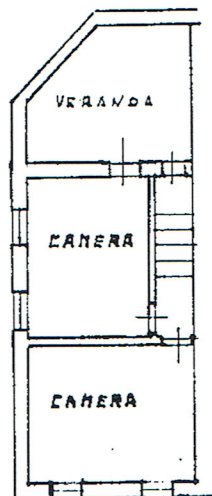
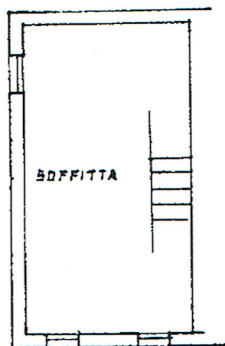

VIA F.lli AGUZZI

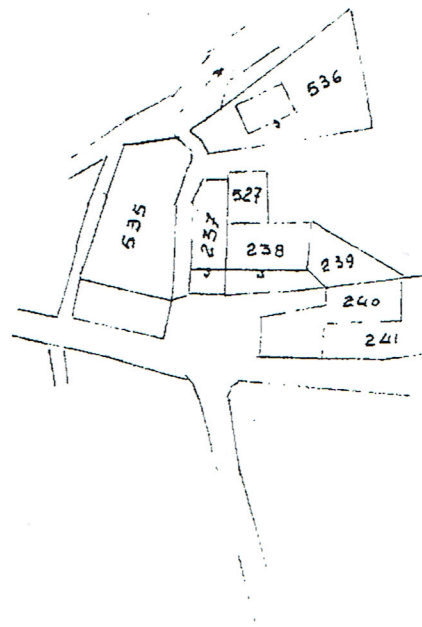

F. n° 32

ORIENTAMENTO

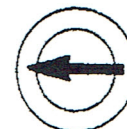

SCALA DI I. 200

SPAZIO RISERVATO PER LE ANNOTAZIONI D'UFFICIO

DATA 22 OTT. 1986
PROT. N° B/4192/86

Foglio	Particella	Sub.
32	237	-

Compilata dal GEOMETRA
(Titolo, nome e cognome del tecnico)

GINO DURIGON

Iscritto all'Albo dei GEOMETRI

della Provincia di BELLUNO

