

**CONSULENZA TECNICA D'UFFICIO**

Tribunale Ordinario di Macerata - UFFICIO FALLIMENTARE

---

***Edificio “IL CASTELLO Blocco B”***

***Via Aprutina SS 16 Adriatica – Foglio 24 mappale 729***

---

<b>ELABORATO PLANIMETRICO</b>		<b>Agenzia del Territorio</b> <b>CATASTO FABBRICATI</b> <b>Ufficio Provinciale di</b> <b>Macerata</b>			
Compilato da: Franchi Guido					
Iscritto all'albo: Geometri					
Prov. Macerata		N.	611		
Comune di Potenza Picena			Protocollo n. MC0070755 del 14/06/2012		
Sezione: Foglio: 24 Particella: 729			Tipo Mappale n. del		
Dimostrazione grafica dei subalterni			Scala 1 : 500		

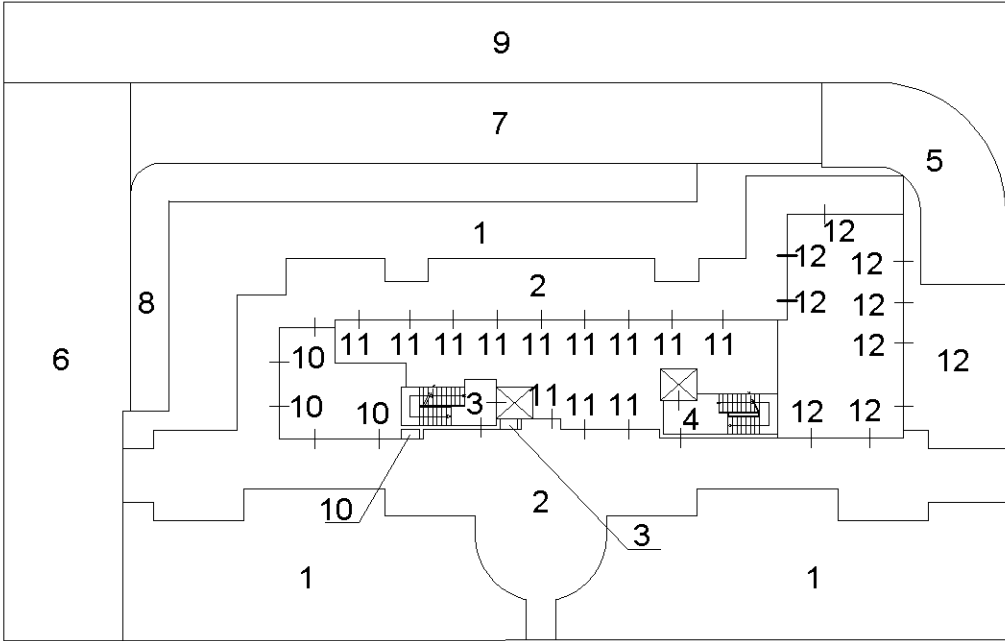

P.T.



<b>ELABORATO PLANIMETRICO</b>		<b>Agenzia del Territorio</b>	
Compilato da: Franchi Guido		<b>CATASTO FABBRICATI</b>	
Iscritto all'albo: Geometri		<b>Ufficio Provinciale di</b>	
Prov. Macerata		<b>Macerata</b>	
N. 611			
Comune di Potenza Picena		Protocollo n. MC0070755 del 14/06/2012	
Sezione:	Foglio: 24	Particella: 729	Tipo Mappale n. del
Dimostrazione grafica dei subalterni			Scala 1 : 500

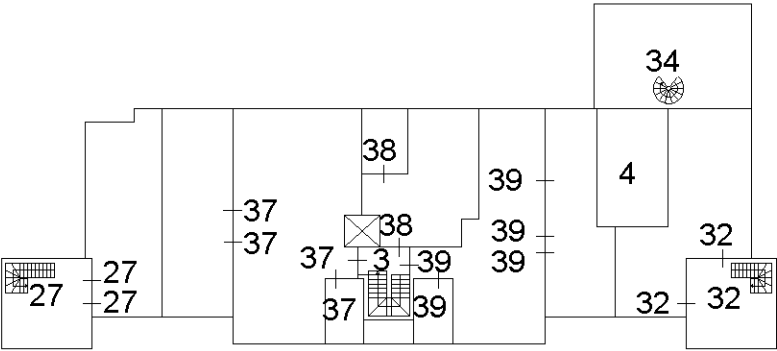

P.3

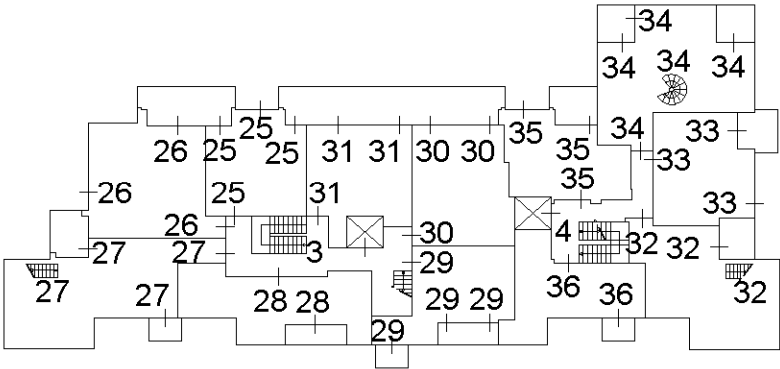

P.2

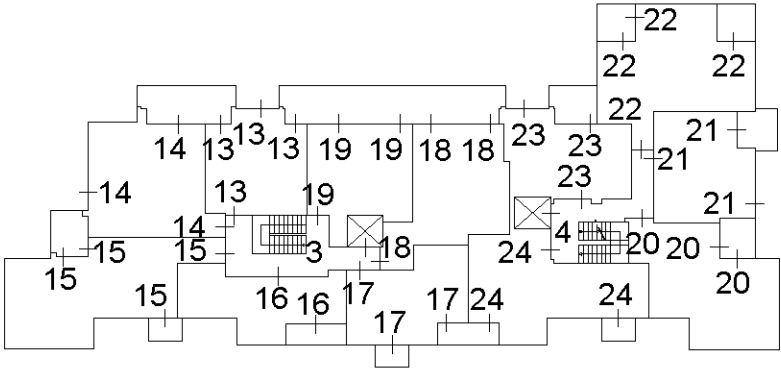

P.1

Ultima planimetria in atti

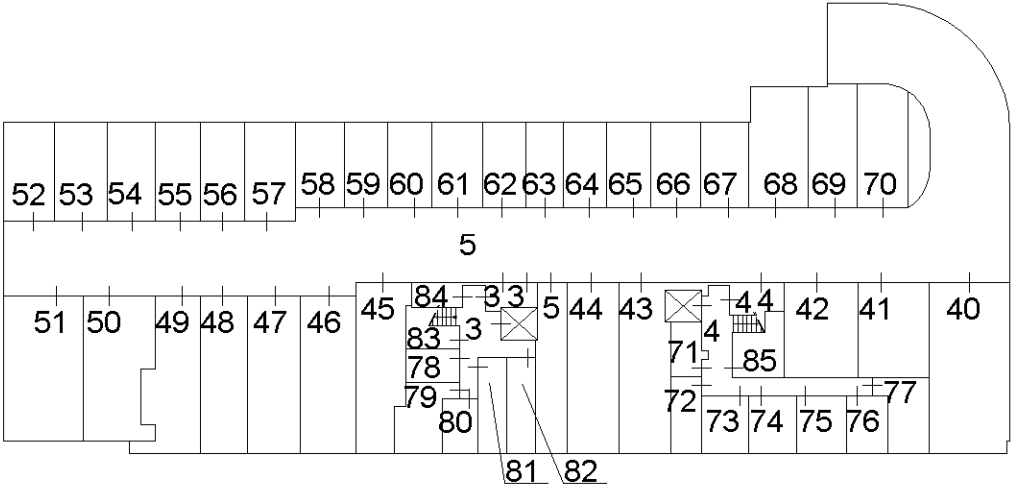
<b>ELABORATO PLANIMETRICO</b>		<b>Agenzia del Territorio CATASTO FABBRICATI Ufficio Provinciale di Macerata</b>	
Compilato da: Franchi Guido			
Iscritto all'albo: Geometri			
Prov. Macerata                      N.      611			
Comune di Potenza Picena		Protocollo n. MC0070755 del 14/06/2012	
Sezione:              Foglio: 24              Particella: 729		Tipo Mappale n.                      del	
Dimostrazione grafica dei subalterni		Scala 1 : 500	
<div><div>P.S.1</div></div>			
Ultima planimetria in atti			
Data: 06/08/2020 - n. T99596 - Richiedente: Telematico			
Totale schede: 3 - Formato di acquisizione: A4(210x297) - Formato stampa richiesto: A4(210x297) - Fattore di scala non utilizzabile			

Agenzia del Territorio  
**CATASTO FABBRICATI**  
Ufficio Provinciale di  
Macerata

Dichiarazione protocollo n. MC0070755 del 14/06/2012 Planimetria di u.i.u. in Comune di Potenza Picena S.s. 16 Adriatica civ. SNC	
Identificativi Catastali: Sezione: Foglio: 24 Particella: 729 Subalterno: 12	Compilata da: Franchi Guido Iscritto all'albo: Geometri Prov. Macerata N. 611

Scheda n. 1      Scala 1:200

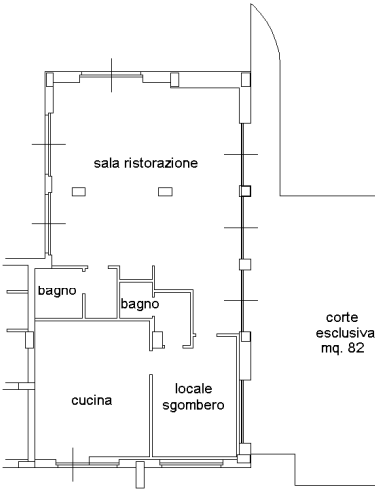

P.T.  
h=3,00 m.

Agenzia del Territorio  
**CATASTO FABBRICATI**  
Ufficio Provinciale di  
Macerata

Dichiarazione protocollo n. MC0265694 del 30/12/2009 Planimetria di u.i.u. in Comune di Potenza Picena S.s. 16 Adriatica civ.	
Identificativi Catastali: Sezione: Foglio: 24 Particella: 729 Subalterno: 16	Compilata da: Franchi Guido Iscritto all'albo: Geometri Prov. Macerata N. 611

Scheda n. 1      Scala 1:200

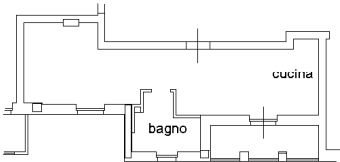

P.1  
h=2,70 m.



Agenzia del Territorio  
**CATASTO FABBRICATI**  
Ufficio Provinciale di  
Macerata

Dichiarazione protocollo n. MC0265694 del 30/12/2009 Planimetria di u.i.u. in Comune di Potenza Picena S.s. 16 Adriatica civ.	
Identificativi Catastali: Sezione: Foglio: 24 Particella: 729 Subalterno: 17	Compilata da: Franchi Guido Iscritto all'albo: Geometri Prov. Macerata N. 611

Scheda n. 1      Scala 1:200

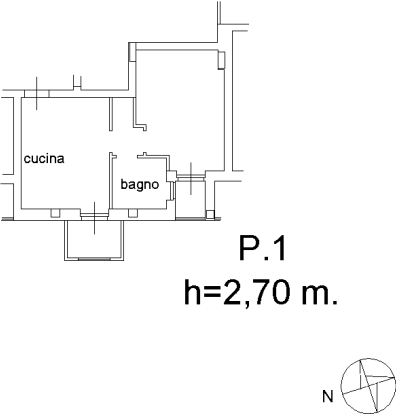

Agenzia del Territorio  
**CATASTO FABBRICATI**  
Ufficio Provinciale di  
Macerata

Dichiarazione protocollo n. MC0265694 del 30/12/2009 Planimetria di u.i.u. in Comune di Potenza Picena S.s. 16 Adriatica civ.	
Identificativi Catastali: Sezione: Foglio: 24 Particella: 729 Subalterno: 24	Compilata da: Franchi Guido Iscritto all'albo: Geometri Prov. Macerata N. 611

Scheda n. 1      Scala 1:200

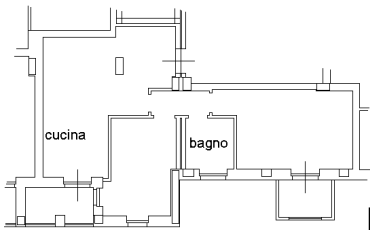

P.1  
h=2,70 m.





Agenzia del Territorio  
**CATASTO FABBRICATI**  
Ufficio Provinciale di  
Macerata

Dichiarazione protocollo n. MC0265694 del 30/12/2009 Planimetria di u.i.u. in Comune di Potenza Picena S.s. 16 Adriatica civ.	
Identificativi Catastali: Sezione: Foglio: 24 Particella: 729 Subalterno: 28	Compilata da: Franchi Guido Iscritto all'albo: Geometri Prov. Macerata N. 611

Scheda n. 1      Scala 1:200

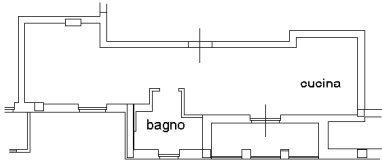

P.2  
h=2,70 m.



Agenzia del Territorio  
**CATASTO FABBRICATI**  
Ufficio Provinciale di  
Macerata

Dichiarazione protocollo n. MC0265694 del 30/12/2009 Planimetria di u.i.u. in Comune di Potenza Picena S.s. 16 Adriatica civ.	
Identificativi Catastali: Sezione: Foglio: 24 Particella: 729 Subalterno: 35	Compilata da: Franchi Guido Iscritto all'albo: Geometri Prov. Macerata N. 611

Scheda n. 1      Scala 1:200

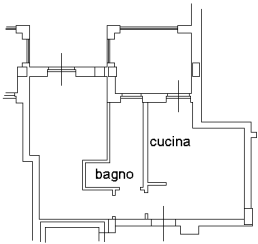

P.2  
h=2,70 m.



Agenzia del Territorio  
CATASTO FABBRICATI  
Ufficio Provinciale di  
Macerata

Dichiarazione protocollo n. MC0265694 del 30/12/2009 Planimetria di u.i.u. in Comune di Potenza Picena S.s. 16 Adriatica civ.	
Identificativi Catastali: Sezione: Foglio: 24 Particella: 729 Subalterno: 38	Compilata da: Franchi Guido Iscritto all'albo: Geometri Prov. Macerata N. 611

Scheda n. 1      Scala 1:200

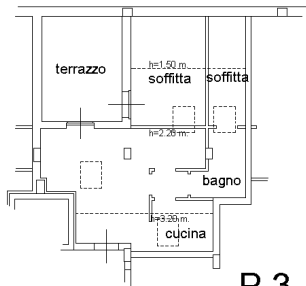

P.3



Agenzia del Territorio  
CATASTO FABBRICATI  
Ufficio Provinciale di  
Macerata

Dichiarazione protocollo n. MC0265694 del 30/12/2009	
Planimetria di u.i.u. in Comune di Potenza Picena	
S.s. 16 Adriatica civ.	
Identificativi Catastali:	Compilata da:
Sezione:	Franchi Guido
Foglio: 24	Iscritto all'albo:
Particella: 729	Geometri
Subalterno: 40	Prov. Macerata N. 611

Scheda n. 1      Scala 1:200

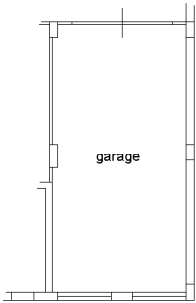

P.S.1  
h=2,50 m.



Agenzia del Territorio  
CATASTO FABBRICATI  
Ufficio Provinciale di  
Macerata

Dichiarazione protocollo n. MC0265694 del 30/12/2009 Planimetria di u.i.u. in Comune di Potenza Picena S.s. 16 Adriatica civ.	
Identificativi Catastali: Sezione: Foglio: 24 Particella: 729 Subalterno: 50	Compilata da: Franchi Guido Iscritto all'albo: Geometri Prov. Macerata N. 611

Scheda n. 1      Scala 1:200

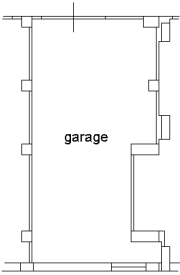

P.S.1  
h=2,50 m.



Agenzia del Territorio  
**CATASTO FABBRICATI**  
Ufficio Provinciale di  
Macerata

Dichiarazione protocollo n. MC0265694 del 30/12/2009 Planimetria di u.i.u. in Comune di Potenza Picena S.s. 16 Adriatica civ.	
Identificativi Catastali: Sezione: Foglio: 24 Particella: 729 Subalterno: 51	Compilata da: Franchi Guido Iscritto all'albo: Geometri Prov. Macerata N. 611

Scheda n. 1      Scala 1:200

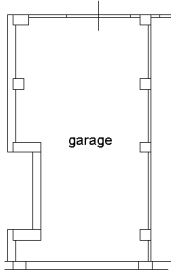

P.S.1  
h=2,50 m.



Agenzia del Territorio  
**CATASTO FABBRICATI**  
Ufficio Provinciale di  
Macerata

Dichiarazione protocollo n. MC0265694 del 30/12/2009 Planimetria di u.i.u. in Comune di Potenza Picena S.s. 16 Adriatica civ.	
Identificativi Catastali: Sezione: Foglio: 24 Particella: 729 Subalterno: 52	Compilata da: Franchi Guido Iscritto all'albo: Geometri Prov. Macerata N. 611

Scheda n. 1      Scala 1:200

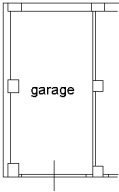

P.S.1

h=2,50 m.



Agenzia del Territorio  
**CATASTO FABBRICATI**  
Ufficio Provinciale di  
Macerata

Dichiarazione protocollo n. MC0265694 del 30/12/2009 Planimetria di u.i.u. in Comune di Potenza Picena S.s. 16 Adriatica civ.	
Identificativi Catastali: Sezione: Foglio: 24 Particella: 729 Subalterno: 53	Compilata da: Franchi Guido Iscritto all'albo: Geometri Prov. Macerata N. 611

Scheda n. 1      Scala 1:200

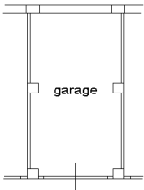

P.S.1  
h=2,50 m.





Agenzia del Territorio  
**CATASTO FABBRICATI**  
Ufficio Provinciale di  
Macerata

Dichiarazione protocollo n. MC0265694 del 30/12/2009 Planimetria di u.i.u. in Comune di Potenza Picena S.s. 16 Adriatica civ.	
Identificativi Catastali: Sezione: Foglio: 24 Particella: 729 Subalterno: 54	Compilata da: Franchi Guido Iscritto all'albo: Geometri Prov. Macerata N. 611

Scheda n. 1      Scala 1:200

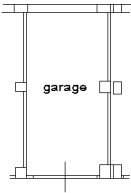

P.S.1  
h=2,50 m.



Agenzia del Territorio  
**CATASTO FABBRICATI**  
Ufficio Provinciale di  
Macerata

Dichiarazione protocollo n. MC0265694 del 30/12/2009	
Planimetria di u.i.u. in Comune di Potenza Picena	
S.s. 16 Adriatica civ.	
Identificativi Catastali:	Compilata da:
Sezione:	Franchi Guido
Foglio: 24	Iscritto all'albo:
Particella: 729	Geometri
Subalterno: 55	Prov. Macerata N. 611

Scheda n. 1      Scala 1:200

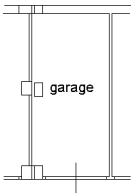

P.S.1  
h=2,50 m.



Agenzia del Territorio  
CATASTO FABBRICATI  
Ufficio Provinciale di  
Macerata

Dichiarazione protocollo n. MC0265694 del 30/12/2009 Planimetria di u.i.u. in Comune di Potenza Picena S.s. 16 Adriatica civ.	
Identificativi Catastali: Sezione: Foglio: 24 Particella: 729 Subalterno: 66	Compilata da: Franchi Guido Iscritto all'albo: Geometri Prov. Macerata N. 611

Scheda n. 1      Scala 1:200

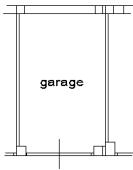

P.S.1  
h=2,50 m.



Agenzia del Territorio  
CATASTO FABBRICATI  
Ufficio Provinciale di  
Macerata

Dichiarazione protocollo n. MC0265694 del 30/12/2009 Planimetria di u.i.u. in Comune di Potenza Picena S.s. 16 Adriatica civ.	
Identificativi Catastali: Sezione: Foglio: 24 Particella: 729 Subalterno: 69	Compilata da: Franchi Guido Iscritto all'albo: Geometri Prov. Macerata N. 611

Scheda n. 1      Scala 1:200

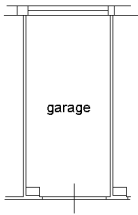

P.S.1  
h=2,50 m.



Agenzia del Territorio  
CATASTO FABBRICATI  
Ufficio Provinciale di  
Macerata

Dichiarazione protocollo n. MC0265694 del 30/12/2009	
Planimetria di u.i.u. in Comune di Potenza Picena	
S.s. 16 Adriatica civ.	
Identificativi Catastali:	Compilata da:
Sezione:	Franchi Guido
Foglio: 24	Iscritto all'albo:
Particella: 729	Geometri
Subalterno: 70	Prov. Macerata N. 611

Scheda n. 1      Scala 1:200

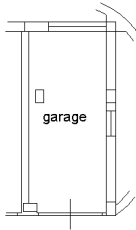

P.S.1  
h=2,50 m.



Agenzia del Territorio  
CATASTO FABBRICATI  
Ufficio Provinciale di  
Macerata

Dichiarazione protocollo n. MC0265694 del 30/12/2009 Planimetria di u.i.u. in Comune di Potenza Picena S.s. 16 Adriatica civ.	
Identificativi Catastali: Sezione: Foglio: 24 Particella: 729 Subalterno: 71	Compilata da: Franchi Guido Iscritto all'albo: Geometri Prov. Macerata N. 611

Scheda n. 1      Scala 1:200

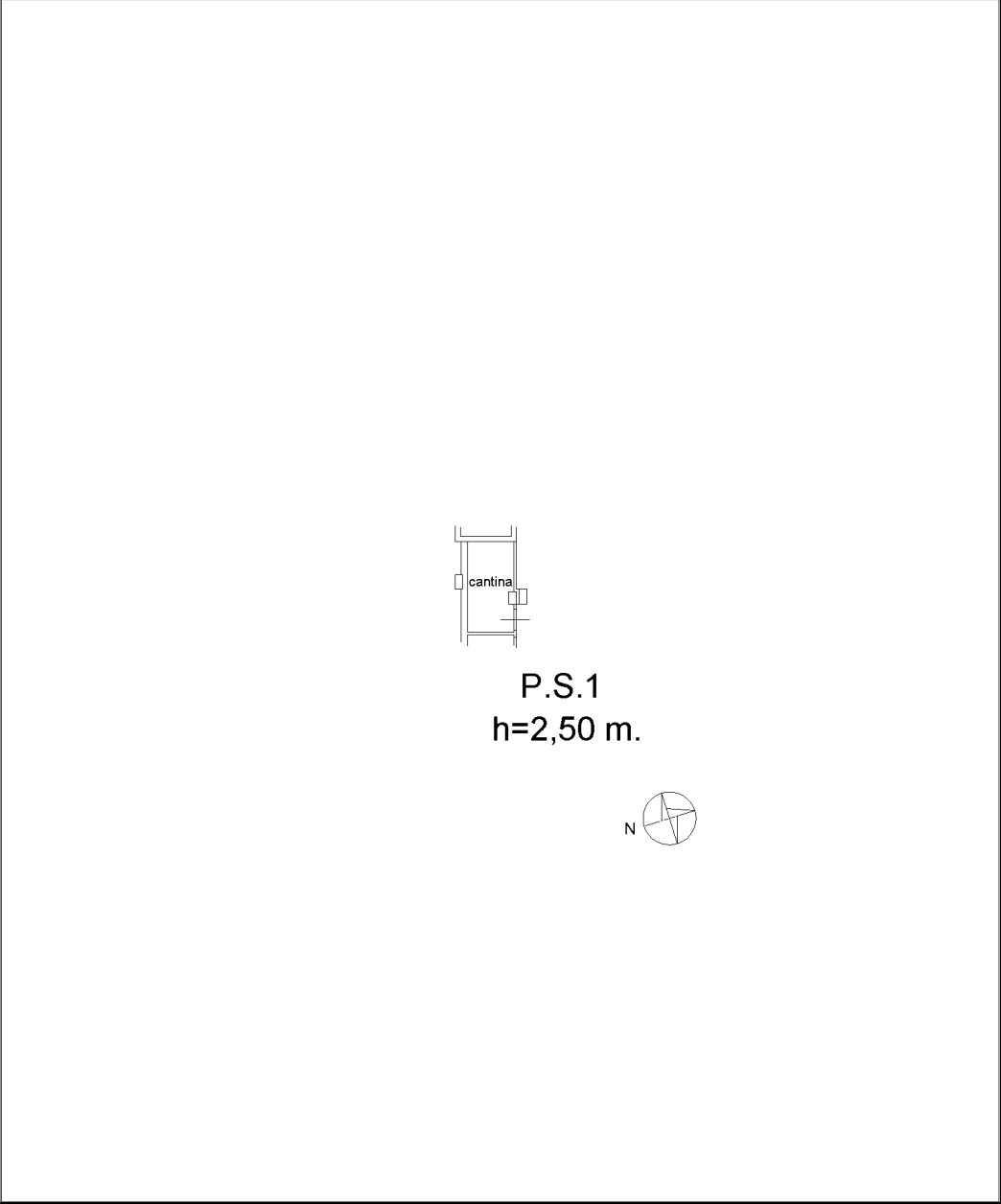

Agenzia del Territorio  
**CATASTO FABBRICATI**  
Ufficio Provinciale di  
Macerata

Dichiarazione protocollo n. MC0265694 del 30/12/2009 Planimetria di u.i.u. in Comune di Potenza Picena S.s. 16 Adriatica civ.	
Identificativi Catastali: Sezione: Foglio: 24 Particella: 729 Subalterno: 72	Compilata da: Franchi Guido Iscritto all'albo: Geometri Prov. Macerata N. 611

Scheda n. 1      Scala 1:200



P.S.1  
h=2,50 m.



Agenzia del Territorio  
**CATASTO FABBRICATI**  
Ufficio Provinciale di  
Macerata

Dichiarazione protocollo n. MC0265694 del 30/12/2009 Planimetria di u.i.u. in Comune di Potenza Picena S.s. 16 Adriatica civ.	
Identificativi Catastali: Sezione: Foglio: 24 Particella: 729 Subalterno: 73	Compilata da: Franchi Guido Iscritto all'albo: Geometri Prov. Macerata N. 611

Scheda n. 1      Scala 1:200



P.S.1  
h=2,50 m.





Agenzia del Territorio  
**CATASTO FABBRICATI**  
Ufficio Provinciale di  
Macerata

Dichiarazione protocollo n. MC0265694 del 30/12/2009 Planimetria di u.i.u. in Comune di Potenza Picena S.s. 16 Adriatica civ.	
Identificativi Catastali: Sezione: Foglio: 24 Particella: 729 Subalterno: 74	Compilata da: Franchi Guido Iscritto all'albo: Geometri Prov. Macerata N. 611

Scheda n. 1      Scala 1:200



P.S.1  
h=2,50 m.



Agenzia del Territorio  
**CATASTO FABBRICATI**  
Ufficio Provinciale di  
Macerata

Dichiarazione protocollo n. MC0265694 del 30/12/2009 Planimetria di u.i.u. in Comune di Potenza Picena S.s. 16 Adriatica civ.	
Identificativi Catastali: Sezione: Foglio: 24 Particella: 729 Subalterno: 75	Compilata da: Franchi Guido Iscritto all'albo: Geometri Prov. Macerata N. 611

Scheda n. 1      Scala 1:200

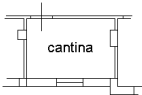

P.S.1  
h=2,50 m.



Agenzia del Territorio  
**CATASTO FABBRICATI**  
Ufficio Provinciale di  
Macerata

Dichiarazione protocollo n. MC0265694 del 30/12/2009 Planimetria di u.i.u. in Comune di Potenza Picena S.s. 16 Adriatica civ.	
Identificativi Catastali: Sezione: Foglio: 24 Particella: 729 Subalterno: 76	Compilata da: Franchi Guido Iscritto all'albo: Geometri Prov. Macerata N. 611

Scheda n. 1      Scala 1:200

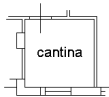

P.S.1  
h=2,50 m.



Agenzia del Territorio  
CATASTO FABBRICATI  
Ufficio Provinciale di  
Macerata

Dichiarazione protocollo n. MC0265694 del 30/12/2009 Planimetria di u.i.u. in Comune di Potenza Picena S.s. 16 Adriatica civ.	
Identificativi Catastali: Sezione: Foglio: 24 Particella: 729 Subalterno: 80	Compilata da: Franchi Guido Iscritto all'albo: Geometri Prov. Macerata N. 611

Scheda n. 1      Scala 1:200



P.S.1  
h=2,50 m.



Agenzia del Territorio  
**CATASTO FABBRICATI**  
Ufficio Provinciale di  
Macerata

Dichiarazione protocollo n. MC0265694 del 30/12/2009	
Planimetria di u.i.u. in Comune di Potenza Picena	
S.s. 16 Adriatica civ.	
Identificativi Catastali:	Compilata da:
Sezione:	Franchi Guido
Foglio: 24	Iscritto all'albo:
Particella: 729	Geometri
Subalterno: 81	Prov. Macerata N. 611

Scheda n. 1      Scala 1:200

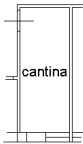

P.S.1  
h=2,50 m.



Agenzia del Territorio  
**CATASTO FABBRICATI**  
Ufficio Provinciale di  
Macerata

Dichiarazione protocollo n. MC0265694 del 30/12/2009 Planimetria di u.i.u. in Comune di Potenza Picena S.s. 16 Adriatica civ.	
Identificativi Catastali: Sezione: Foglio: 24 Particella: 729 Subalterno: 82	Compilata da: Franchi Guido Iscritto all'albo: Geometri Prov. Macerata N. 611

Scheda n. 1      Scala 1:200

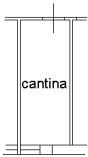

P.S.1  
h=2,50 m.



Agenzia del Territorio  
**CATASTO FABBRICATI**  
Ufficio Provinciale di  
Macerata

Dichiarazione protocollo n. MC0265694 del 30/12/2009 Planimetria di u.i.u. in Comune di Potenza Picena S.s. 16 Adriatica civ.	
Identificativi Catastali: Sezione: Foglio: 24 Particella: 729 Subalterno: 83	Compilata da: Franchi Guido Iscritto all'albo: Geometri Prov. Macerata N. 611

Scheda n. 1      Scala 1:200

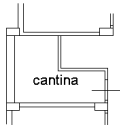

P.S.1  
h=2,50 m.



Agenzia del Territorio  
**CATASTO FABBRICATI**  
Ufficio Provinciale di  
Macerata

Dichiarazione protocollo n. MC0265694 del 30/12/2009 Planimetria di u.i.u. in Comune di Potenza Picena S.s. 16 Adriatica civ. SNC	
Identificativi Catastali: Sezione: Foglio: 24 Particella: 729 Subalterno: 84	Compilata da: Franchi Guido Iscritto all'albo: Geometri Prov. Macerata N. 611

Scheda n. 1      Scala 1:200

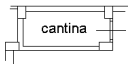

P.S.1  
h=2,50 m.





Agenzia del Territorio  
**CATASTO FABBRICATI**  
Ufficio Provinciale di  
Macerata

Dichiarazione protocollo n. MC0265694 del 30/12/2009 Planimetria di u.i.u. in Comune di Potenza Picena S.s. 16 Adriatica civ. SNC	
Identificativi Catastali: Sezione: Foglio: 24 Particella: 729 Subalterno: 85	Compilata da: Franchi Guido Iscritto all'albo: Geometri Prov. Macerata N. 611

Scheda n. 1      Scala 1:200

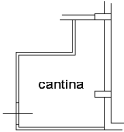

P.S.1  
h=2,50 m.

