

**Agenzia del Territorio**  
**CATASTO FABBRICATI**  
**Ufficio Provinciale di**  
**Sassari**

Dichiarazione protocollo n. SS0047099 del 08/03/2012

Planimetria di u.i.u. in Comune di Olbia

Localita' Capo Ceraso

civ. SNC

Identificativi Catastali:

Sezione:

Foglio: 46

Particella: 639

Subalterno: 9

Compilata da:

Palitta Antonello

Iscritto all'albo:  
Geometri

Prov. Sassari

N. 03315

Scheda n. 1

Scala 1:200

# PIANTA PIANO SEMINTERRATO

H 2.90

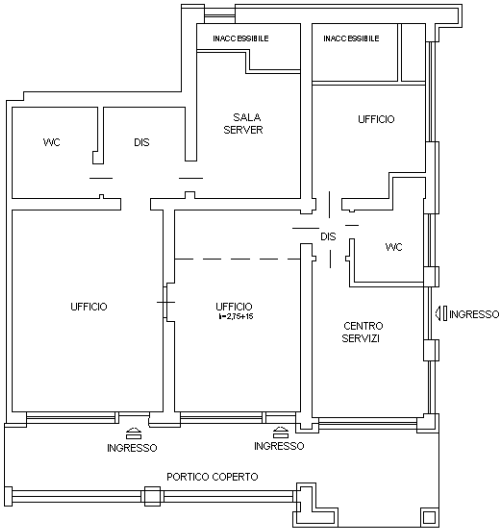

Ultima planimetria in atti

Data: 05/05/2021 - n. T408166 - Richiedente: SNNMGS50C17L093Y

Totale schede: 1 - Formato di acquisizione: A4(210x297) - Formato stampa richiesto: A4(210x297)



Catasto dei Fabbricati - Situazione al 05/05/2021 - Comune di OLBIA (G015) - < Foglio: 46 - Particella: 639 - Subalterno: 9 >  
LOCALITA' CAPO CERASO SNC piano: S1;