

---

## ***Lotto 011***

***Beni in Limone Piemonte – Borgata Tetti Gross – Corso Nizza, 90***

***Villetta tipo baita in fase di ultimazione con annessa area esterna pertinenziale***

*Fg. 42, part. 832, sub. 4*

***Posto auto coperto***

*Fg. 42, part. 832, sub. 3*

***Posto auto scoperto***

*Fg. 42, part. 832, sub. 2*

***Autorimessa***

*Fg. 42, part. 825, sub. 15*

## **Allegato N. 011.03**

Elaborati Planimetrici e Schede catastali

---

ELABORATO PLANIMETRICO	
Compilato da: Tassone Davide	
Iscritto all'albo: Geometri	
Prov. Cuneo	N. 2293

Agenzia delle Entrate  
CATASTO FABBRICATI  
Ufficio Provinciale di  
Cuneo

Comune di Limone Piemonte		Protocollo n. CN0102641 del 09/07/2018	
Sezione:	Foglio: 42	Particella: 832	Tipo Mappale n. del
Dimostrazione grafica dei subalterni			Scala 1 : 500

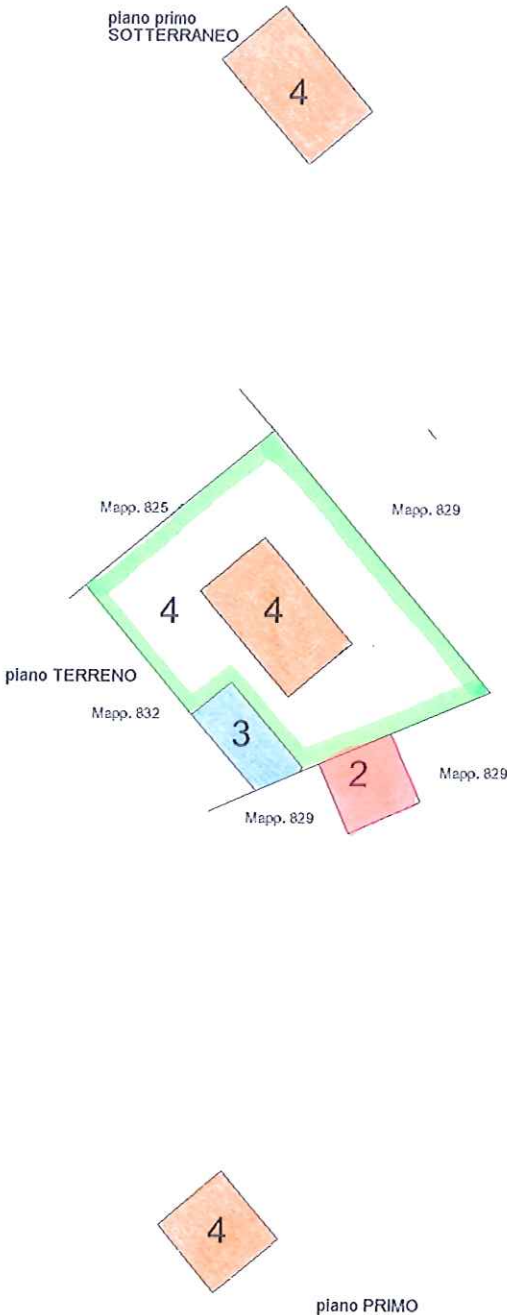

Ultima planimetria in atti

Agenzia delle Entrate  
CATASTO FABBRICATI  
Ufficio Provinciale di  
Cuneo

Dichiarazione protocollo n. CN0102641 del 09/07/2018

Planimetria di u.i.u. in Comune di Limone Piemonte

Corso Nizza

civ. SNC

Identificativi Catastali:

Sezione:

Foglio: 42

Particella: 832

Subalterno: 4

Compilata da:

Tassone Davide

Iscritto all'albo:  
Geometri

Prov. Cuneo

N. 2293

Scheda n. 1

Scala 1:200

piano primo  
SOTTERRANEO  
H = mt 2,41



Mapp. 825

Mapp. 829

Cortile esclusivo

piano TERRENO

Mapp. 828

Sub 3

Sub 2

Mapp. 829

Mapp. 829

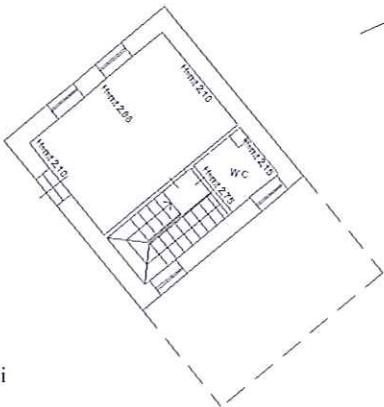

piano PRIMO

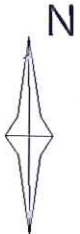

Ultima planimetria in atti

Agenzia delle Entrate  
CATASTO FABBRICATI  
Ufficio Provinciale di  
Cuneo

Dichiarazione protocollo n. CN0102641 del 09/07/2018

Planimetria di u.i.u. in Comune di Limone Piemonte

Corso Nizza

civ. SNC

Identificativi Catastali:

Sezione:

Foglio: 42

Particella: 832

Subalterno: 3

Compilata da:

Tassone Davide

Iscritto all'albo:

Geometri

Prov. Cuneo

N. 2293

Scheda n. 1

Scala 1:200

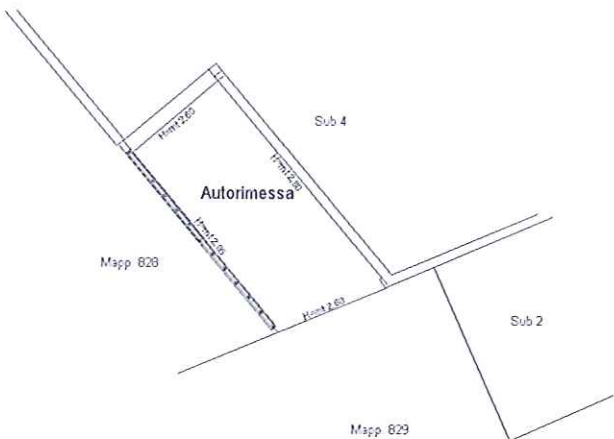

piano TERRENO

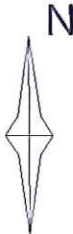

Ultima planimetria in atti

Data: 03/10/2024 - n. T203206 - Richiedente: BBNMRA48P30C792U

Totale schede: 1 - Formato di acquisizione: A4(210x297) - Formato stampa richiesto: A4(210x297)

Agenzia delle Entrate  
CATASTO FABBRICATI  
Ufficio Provinciale di  
Cuneo

Dichiarazione protocollo n. CN0102641 del 09/07/2018

Planimetria di u.i.u. in Comune di Limone Piemonte

Corso Nizza

civ. SNC

Identificativi Catastali:

Sezione:

Foglio: 42

Particella: 832

Subalterno: 2

Compilata da:

Tassone Davide

Iscritto all'albo:

Geometri

Prov. Cuneo

N. 2293

Scheda n. 1

Scala 1:200

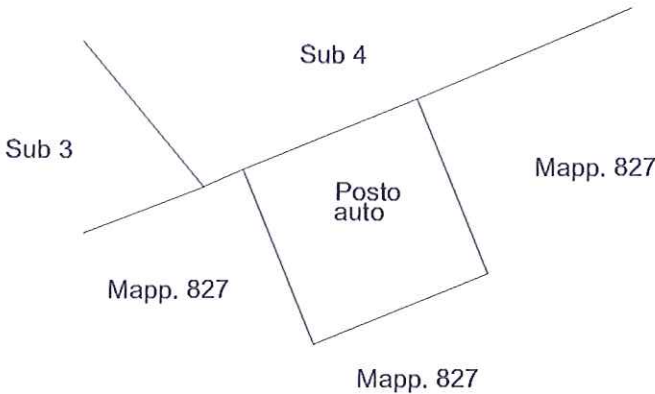

piano TERRENO

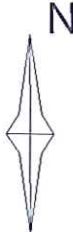

Ultima planimetria in atti

Data: 03/10/2024 - n. T203204 - Richiedente: BBNMRA48P30C792U

Totale schede: 1 - Formato di acquisizione: A4(210x297) - Formato stampa richiesto: A4(210x297)



ELABORATO PLANIMETRICO	Compilato da: Tassone Davide	Isoritto all'albo: Geometri	Prov. Cuneo	N. 2293
Comune di Limone Piemonte	Sezione:	Foglio: 42	Particella: 825	Protocollo n. CN0100400 del 04/07/2018
Dimostrazione grafica dei subalterni		Tipo Mappale n.	del	Scala 1 : 500

PIANO PRIMO

PIANO PRIMO  
SOTTERRANEO

PIANO TERREN

N

Agenzia delle Entrate  
CATASTO FABBRICATI  
Ufficio Provinciale di  
Cuneo

Dichiarazione protocollo n. CN0100400 del 04/07/2018

Planimetria di u.i.u. in Comune di Limone Piemonte  
Corso Nizza

civ. SNC

Identificativi Catastali:

Sezione:

Foglio: 42

Particella: 825

Subalterno: 5

Compilata da:

Tassone Davide

Iscritto all'albo:  
Geometri

Prov. Cuneo

N. 2293

Scheda n. 1

Scala 1:200

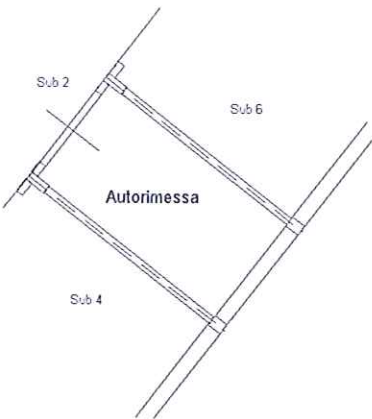

piano primo  
SOTTERRANEO  
H = mt 2,80

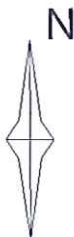

Ultima planimetria in atti

Data: 03/10/2024 - n. T161939 - Richiedente: BBNMRA48P30C792U

totale schede: 1 - Formato di acquisizione: A4(210x297) - Formato stampa richiesto: A4(210x297)