Lotto 005

Beni in Limone Piemonte – Borgata Tetti Gross – Corso Nizza, 90

Villetta tipo baita in fase di ultimazione con annessa area esterna pertinenziale

Fg. 42, part. 825, sub. 18

N. 2 autorimesse

Fg. 42, part. 825, sub. 12, 13

Area urbana

Fg. 42, part. 825, sub. 24

Allegato N. 005.03

Elaborati Planimetrici e Schede catastali

ELABORATO PLANIMETRICO	Compilato da: Tassone Davide	Isritto all'albo: Geometri	Prov. Cuneo	N. 2293
Comune di Limone Piemonte	Sezione:	Foglio: 42	Particella: 825	Protocollo n. CN0100400 del 04/07/2018
Dimostrazione grafica dei subalterni		Tipo Mappale n.	del	Scala 1 : 500

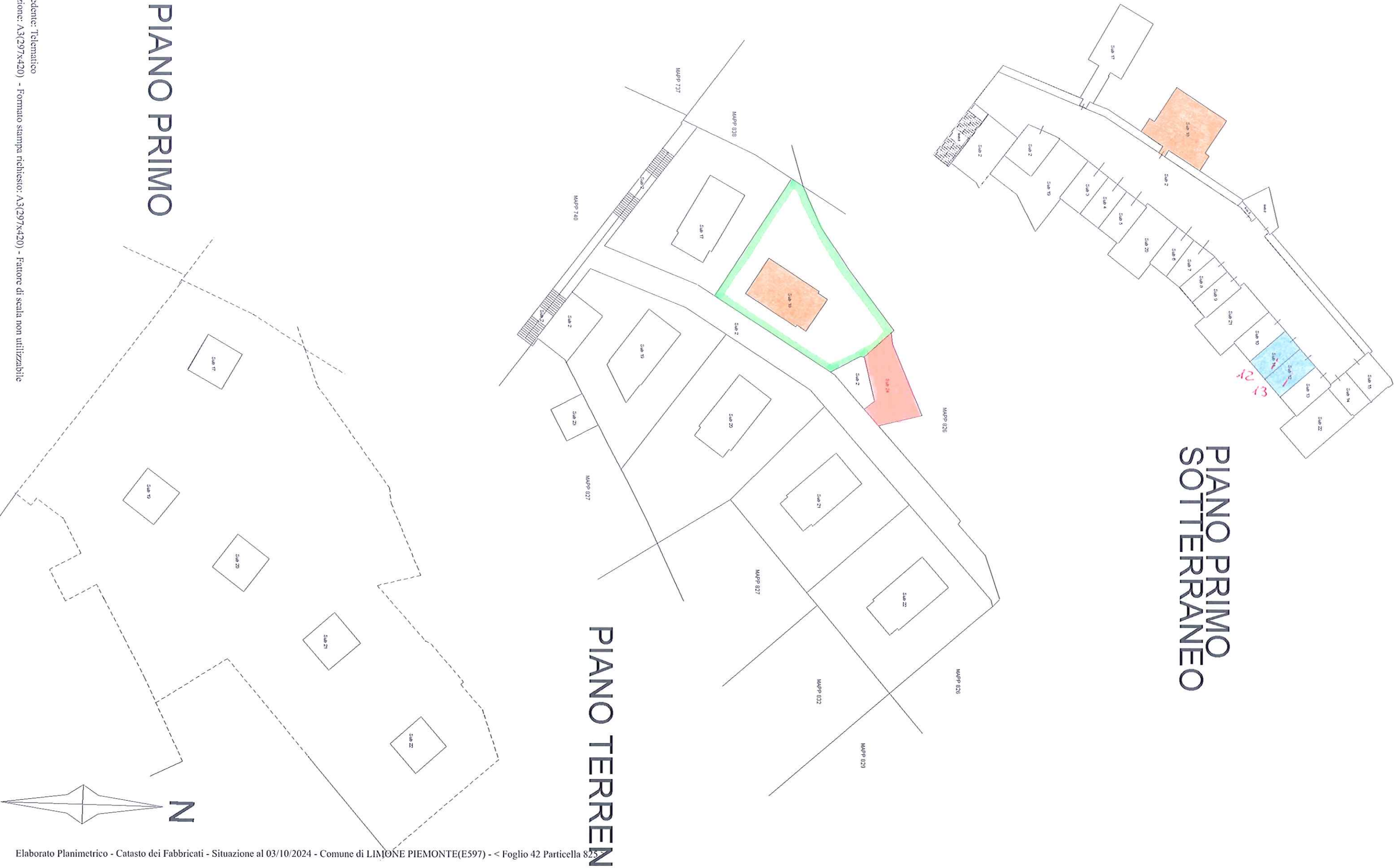

Agenzia delle Entrate
CATASTO FABBRICATI
Ufficio provinciale di **Cuneo**

Agenzia delle Entrate
CATASTO FABBRICATI
Ufficio Provinciale di
Cuneo

Dichiarazione protocollo n. CN0100400 del 04/07/2018

Planimetria di u.i.u. in Comune di Limone Piemonte
Corso Nizza

civ. SNC

Identificativi Catastali:

Sezione:

Foglio: 42

Particella: 825

Subalterno: 18

Compilata da:

Tassone Davide

Iscritto all'albo:
Geometri

Prov. Cuneo

N. 2293

Scheda n. 1

Scala 1:200

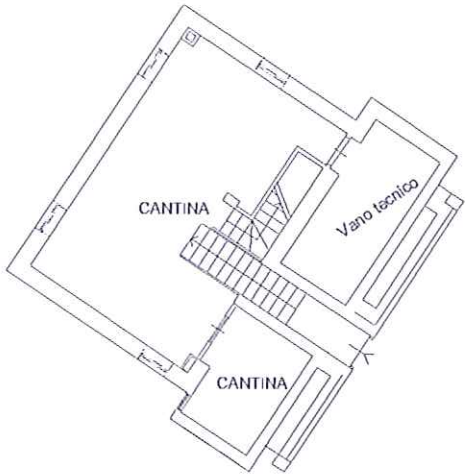

piano primo
SOTterraneo
H = mt 2,41

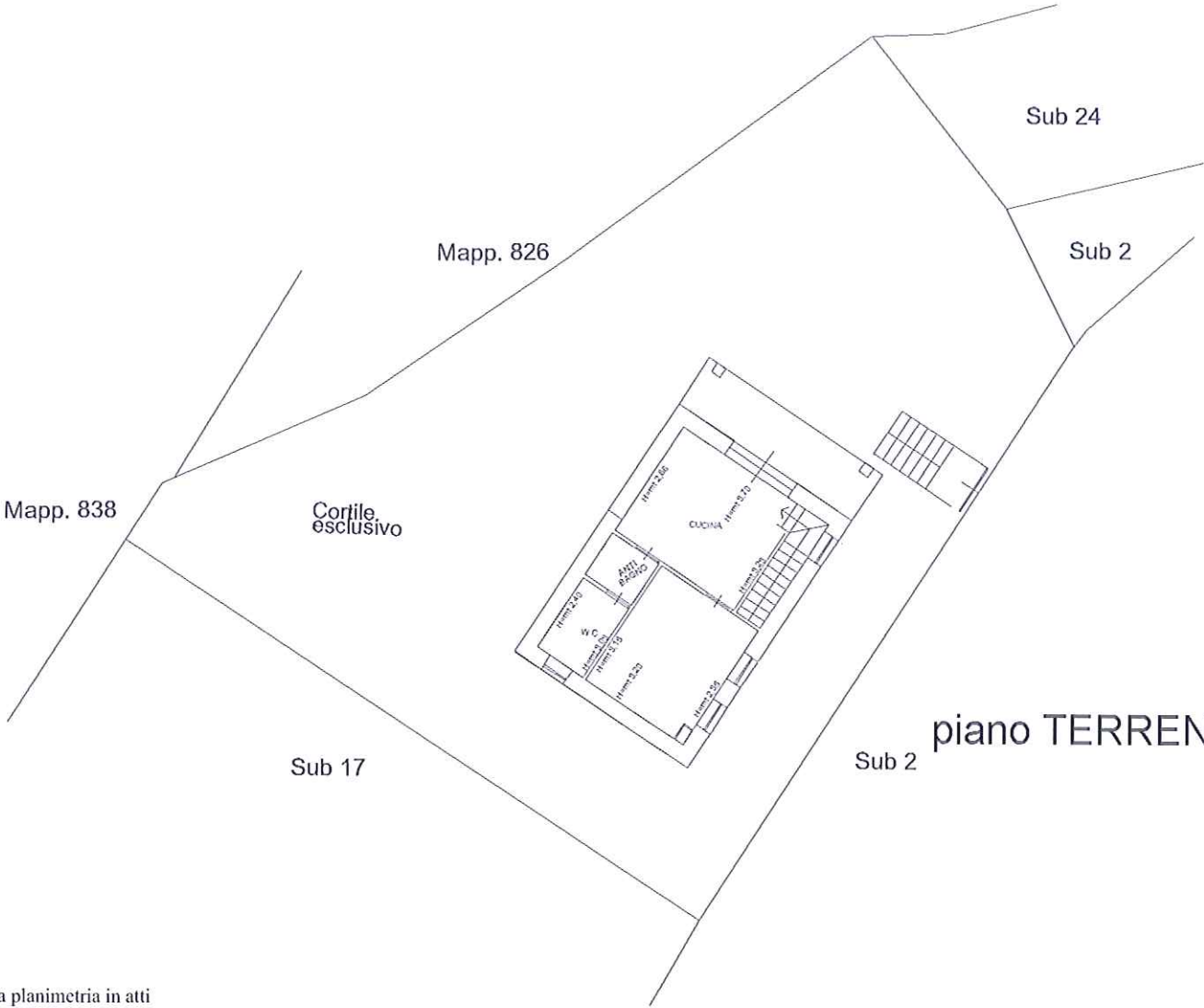

Ultima planimetria in atti

Agenzia delle Entrate
CATASTO FABBRICATI
Ufficio Provinciale di
Cuneo

Dichiarazione protocollo n. CN0100400 del 04/07/2018

Planimetria di u.i.u. in Comune di Limone Piemonte
Corso Nizza

civ. SNC

Identificativi Catastali:

Sezione:

Foglio: 42

Particella: 825

Subalterno: 12

Compilata da:

Tassone Davide

Iscritto all'albo:
Geometri

Prov. Cuneo

N. 2293

Scheda n. 1

Scala 1:200

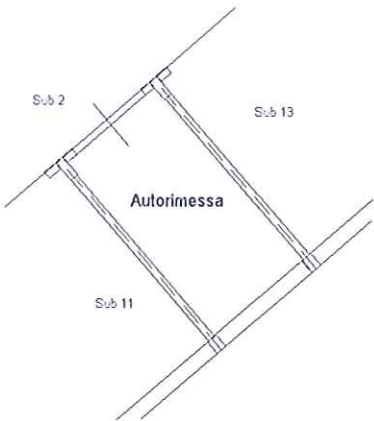

piano primo
SOTTERRANEO
H = mt 2,80

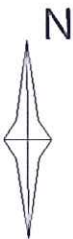

Ultima planimetria in atti

Data: 03/10/2024 - n. T172792 - Richiedente: BBNMRA48P30C792U

Totale schede: 1 - Formato di acquisizione: A4(210x297) - Formato stampa richiesto: A4(210x297)

Agenzia delle Entrate
CATASTO FABBRICATI
Ufficio Provinciale di
Cuneo

Dichiarazione protocollo n. CN0100400 del 04/07/2018	
Planimetria di u.i.u. in Comune di Limone Piemonte	
Corso Nizza	
civ. SNC	
Identificativi Catastali:	Compilata da:
Sezione:	Tassone Davide
Foglio: 42	Iscritto all'albo:
Particella: 825	Geometri
Subalterno: 13	Prov. Cuneo
	N. 2293

Scheda n. 1 Scala 1:200

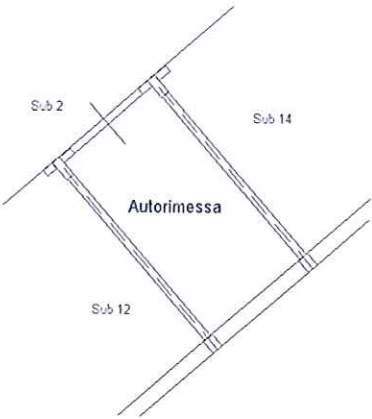

piano primo
SOTTERRANEO
H = mt 2,80

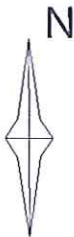

Ultima planimetria in atti