

Agenzia delle Entrate  
CATASTO FABBRICATI  
Ufficio Provinciale di  
Alessandria

Dichiarazione protocollo n. AL0268024 del 12/12/2014	
Planimetria di u.i.u. in Comune di Predosa	
Via Gramsci	civ. 68/1
Identificativi Catastali:	Compilata da:
Sezione:	Sacchi Gianluca
Foglio: 6	Iscritto all'albo:
Particella: 689	Geometri
Subalterno: 12	Prov. Alessandria N. 1930

Scheda n. 1      Scala 1:200

PIANO TERRENO

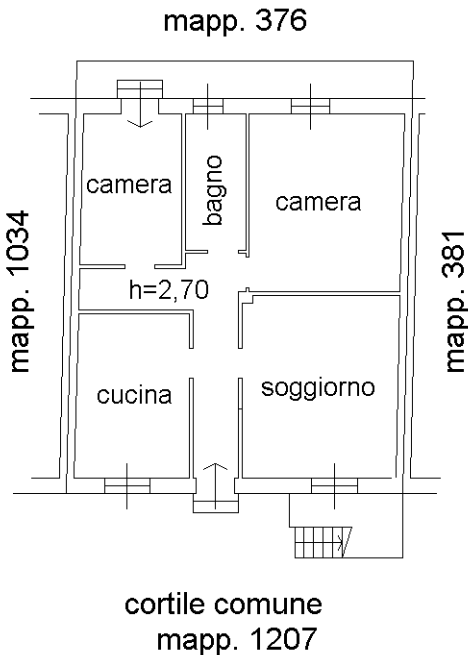

Ultima planimetria in atti