

Agenzia del Territorio
CATASTO FABBRICATI
Ufficio Provinciale di
Palermo

Dichiarazione protocollo n. PA0184242 del 05/04/2011

Planimetria di u.i.u. in Comune di Monreale

Via Maurizio Polizzi (pioppo)

civ. 29

Identificativi Catastali:

Sezione:

Foglio: 51

Particella: 1986

Subalterno: 131

Compilata da:

Salerno Vito

Iscritto all'albo:

Geometri

Prov. Palermo

N. 4050

Scheda n. 1

Scala 1:200

PIANO S1

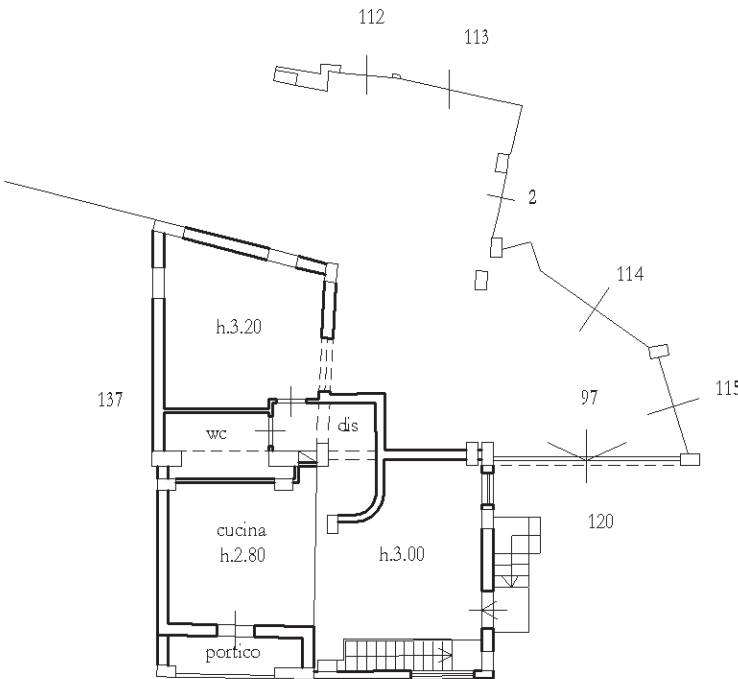

PIANO S2

H= ml 2,00

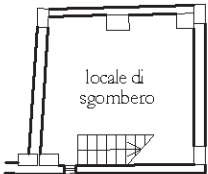

ORIENTAMENTO



Ultima planimetria in atti

Data: 10/04/2024 - n. T123161 - Richiedente: BRCNTN65D05G273X

Totale schede: 1 - Formato di acquisizione: A4(210x297) - Formato stampa richiesto: A4(210x297)

Agenzia del Territorio
CATASTO FABBRICATI
Ufficio Provinciale di
Palermo

Dichiarazione protocollo n. PA0345667 del 01/07/2010

Planimetria di u.i.u. in Comune di Monreale

Via Maurizio Polizzi (pioppo)

civ. 23/1

Identificativi Catastali:

Sezione:

Foglio: 51

Particella: 1986

Subalterno: 109

Compilata da:

Salerno Vito

Iscritto all'albo:

Geometri

Prov. Palermo

N. 4050

Scheda n. 1

Scala 1:200

PIANO S1

H= ml 2.75

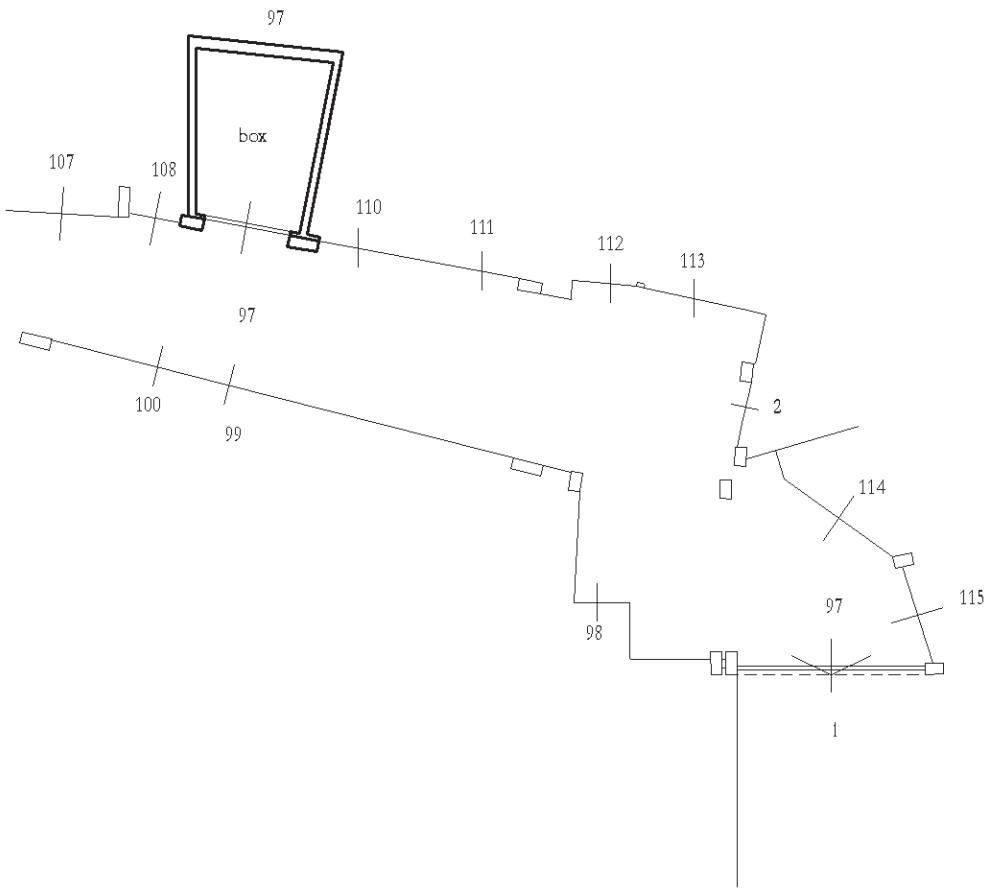

ORIENTAMENTO



Ultima planimetria in atti