

Agenzia del Territorio
CATASTO FABBRICATI
Ufficio Provinciale di
Palermo

Dichiarazione protocollo n. PA0345667 del 01/07/2010

Planimetria di u.i.u. in Comune di Monreale

Via Maurizio Polizzi (pioppo)

civ. 23/1

Identificativi Catastali:

Sezione:

Foglio: 51

Particella: 1986

Subalterno: 61

Compilata da:

Salerno Vito

Iscritto all'albo:

Geometri

Prov. Palermo

N. 4050

Scheda n. 1

Scala 1:200

Scala "A" - Int. Sx

PIANO TERZO

H= ml 3,00

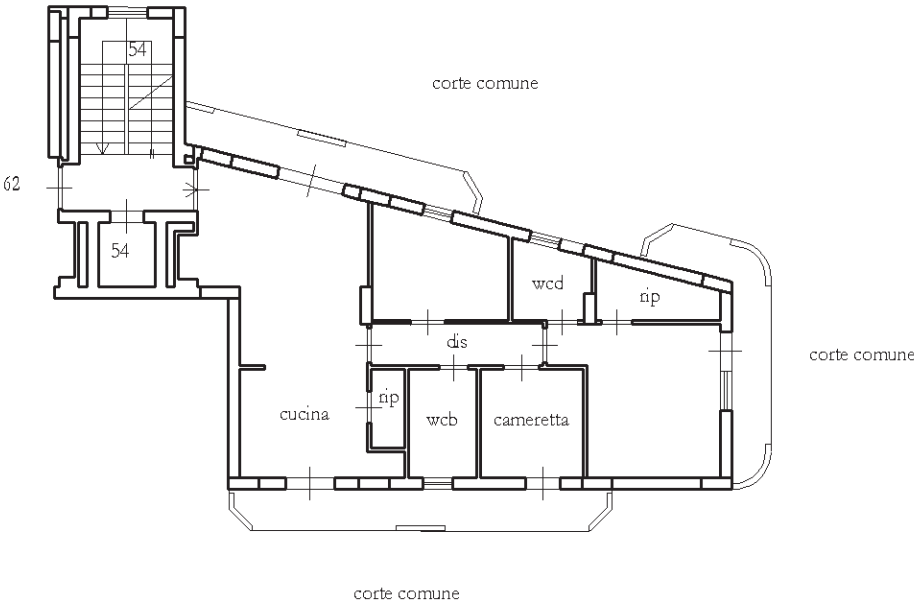

ORIENTAMENTO



Ultima planimetria in atti