

DOCUMENTAZIONE FOTOGRAFICA

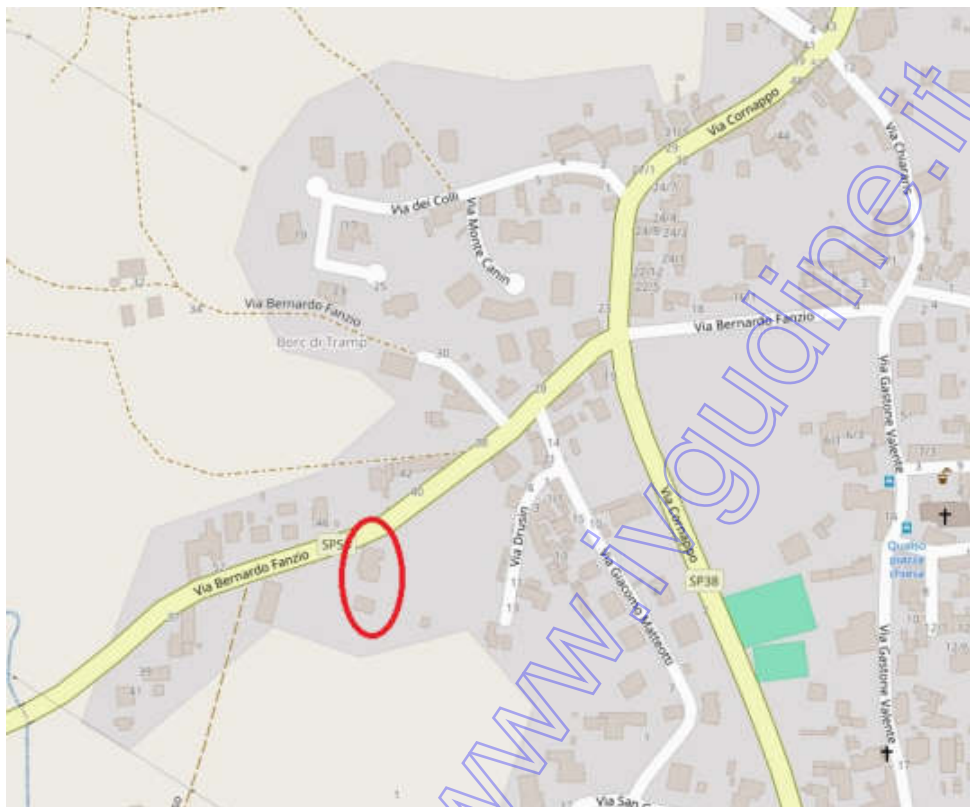

Particolare stradale



Particolare inserimento corografico



Particolare sovrapposizione inserimento corografico con mappa catastale

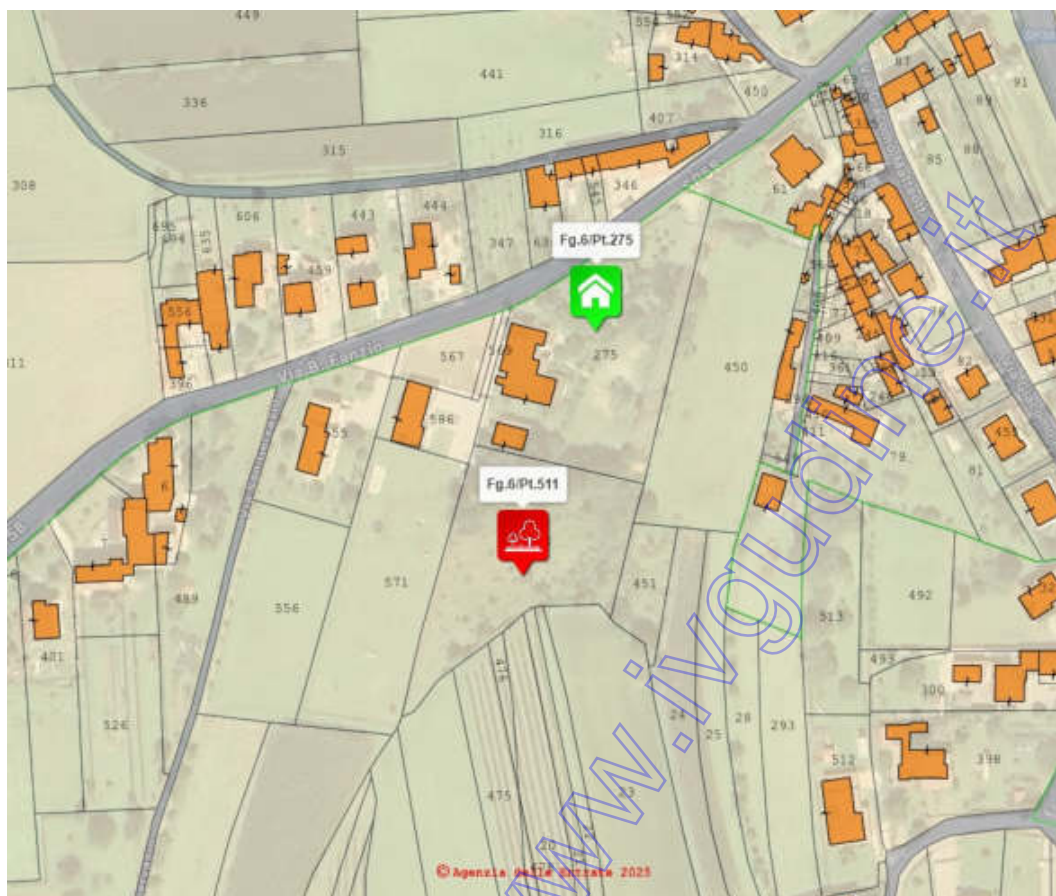

Particolare mappa catasto terreni da formaps



Particolare vista di via Bernardo Fanzio



Particolare vista di via Bernardo Fanzio



Particolare area pertinenziale pc 275



Particolare area pertinenziale pc 275



Particolare area pertinenziale pc 275



Particolare manufatto pratica edilizia 238-2008 (parzialmente non più presente)



Particolare manufatto non autorizzato posto a lato sud pc 275



Particolare manufatto non autorizzato posto a lato sud pc 275



Particolare ingresso utenze (elettrica e gas) lato nord pc 275



Particolare vista pc 511

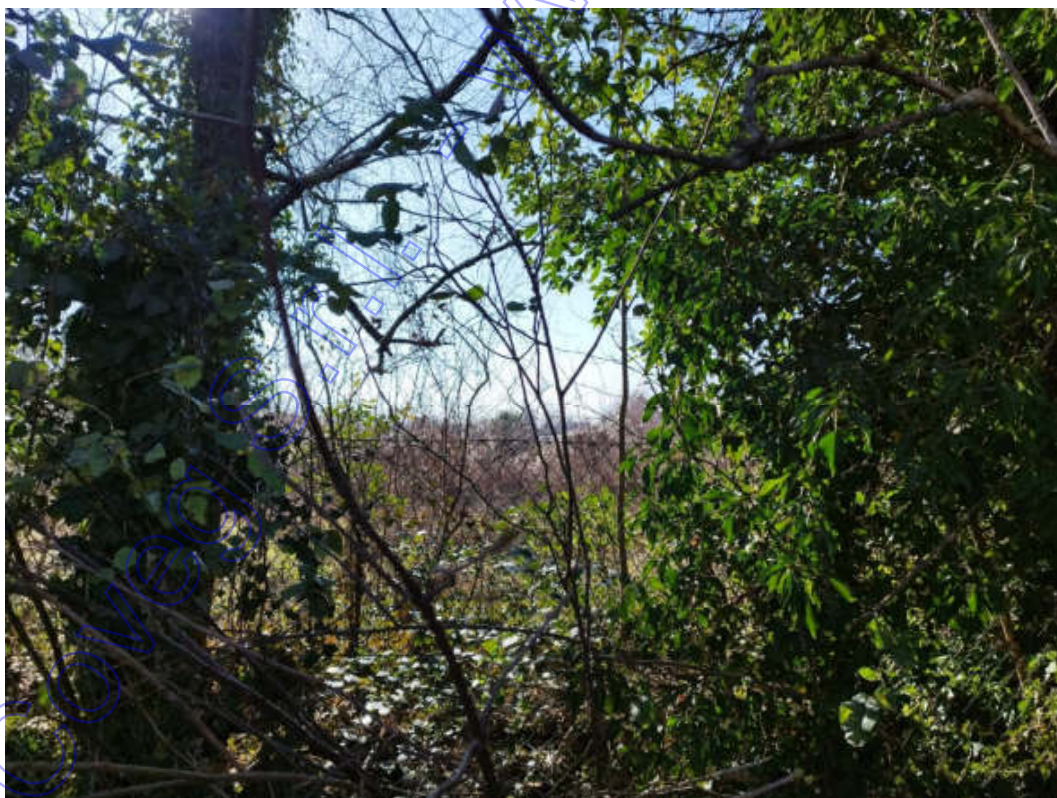

Particolare vista pc 511



Particolare prospetto nord-ovest subb 4-5



Particolare prospetto nord-ovest subb 4-5



Particolare prospetto sud – ovest subb 4-5



Particolare prospetto nord sub 4



Particolare prospetto est subb 5 e 4



Particolare prospetto est subb 5 e 4



Particolare prospetto est sub 7



Particolare prospetto sud sub 7



Particolare prospetto sud sub 7



Particolare prospetto nord sub 3



Particolare prospetto nord-est sub 3



Particolare ingresso sub 4



Particolare cucina sub 4



Particolare caldaia in locale cucina sub 4



Particolare bagno piano terra sub 4



Particolare camera da letto piano terra sub 4



Particolare soffitta sub 4



Particolare soffitta sub 4



Particolare soffitta non censita sub 4



Particolare cantina sub 4



Particolare sala ristorante sub 5



Particolare sala ristorante-bar sub 5



Particolare cucina sub 5



Particolare bagno sub 5



Particolare sala ristorante sub 7



Particolare sala ristorante sub 7



Particolare ristorazione estiva sub 7



Particolare ristorazione estiva sub 7



Particolare portico sub 3



Particolare stanza sub 3



Particolare bagno sub 3



Particolare stanza sub 3

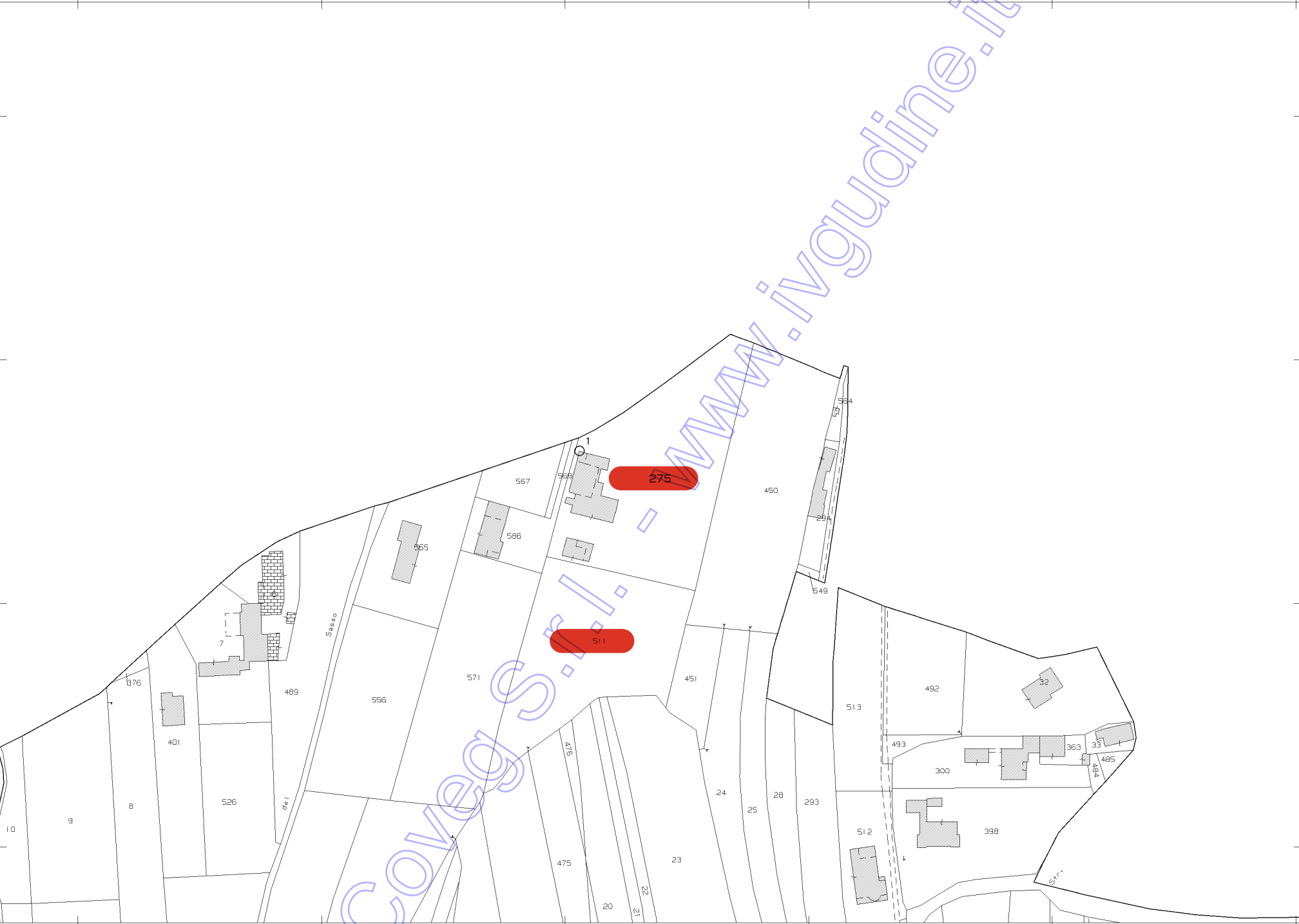

ELABORATO PLANIMETRICO	
Compilato da: Molinari Paolo	
Iscritto all'albo: Geometri	
Prov. Udine	N. 2104

Agenzia del Territorio
CATASTO FABBRICATI
Ufficio Provinciale di
Udine

Comune di Reana Del Roiale		Protocollo n. UD0258108 del 23/08/2010	
Sezione:	Foglio: 6	Particella: 275	Tipo Mappale n. 248534 del 10/08/2010
Dimostrazione grafica dei subalterni			Scala 1 : 1000

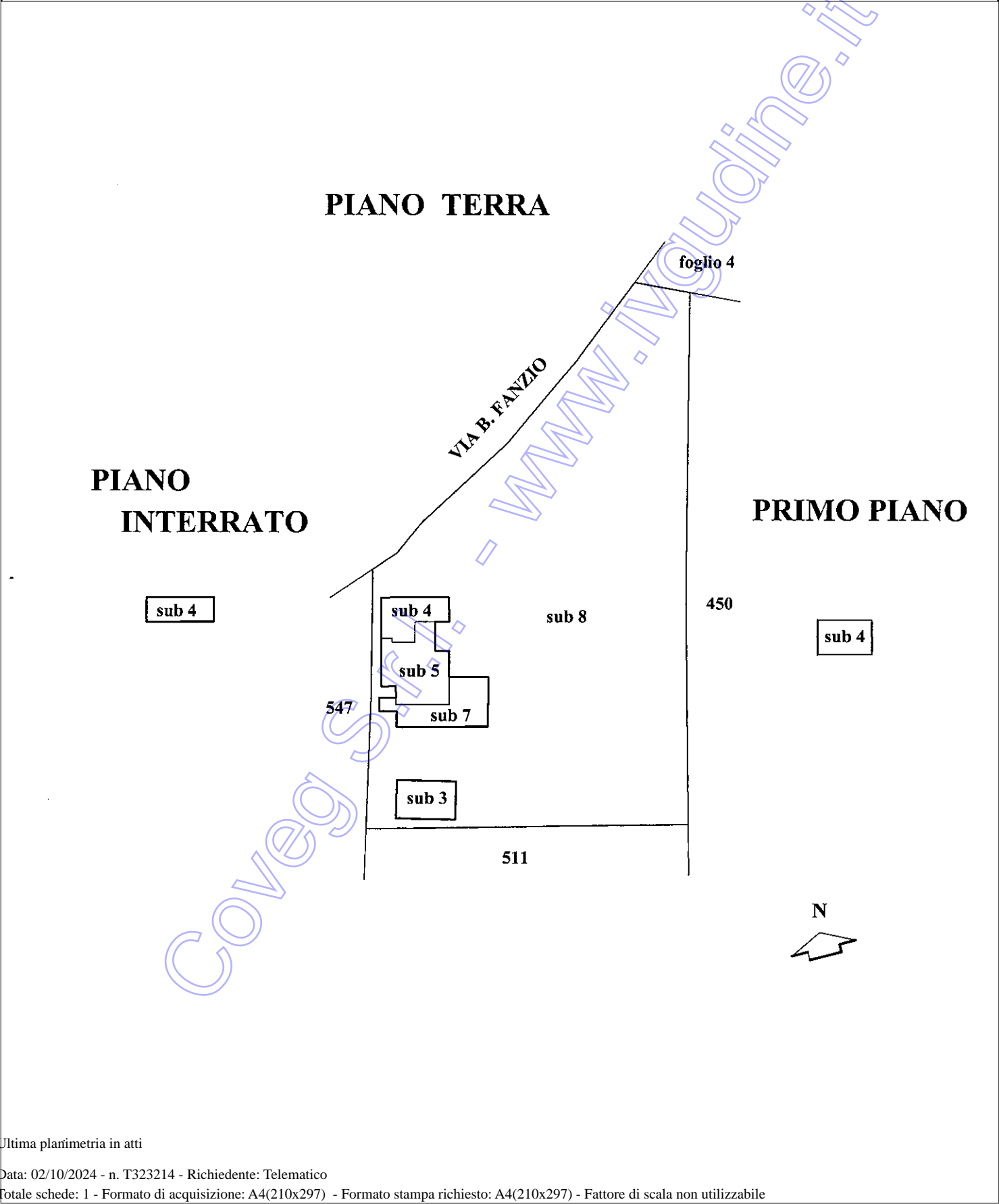

MODULARIO
F. rig. rend 497



MINISTERO DELLE FINANZE

DIPARTIMENTO DEL TERRITORIO

CATASTO EDILIZIO URBANO (RDL 13-4-1939, n. 652)

MOD. **BN** (CEU)

LIRE
500

Planimetria di u.i.u. in Comune di REANA DEL ROIALE via FANZIO civ.

PIANTA PIANO TERRA

Diritti assolti con
bolletta N° 1409
del 17.01.1997

Via Fanzio

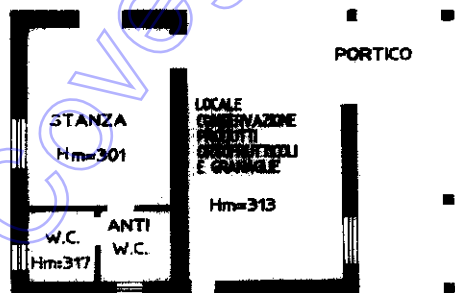

ORIENTAMENTO

SCALA D.L.I. 1:1000

Dichiarazione di N.C. ☒
Ultima planimetria in atti
Denuncia di variazione

Compilata dal **geom. De Odorico Claudio**
(Titolo, cognome e nome)

RISERVATO ALL'UFFICIO

E.86/97

Data presentazione: 21/01/1997 - Data: 07/01/2025 - n. T119630 - Richiedente: SLACRL63S13L4830

Totale schede: 6 - Formati di acquisizione: A4(210x297) - Formato stampa richiesto: A4(210x297)

F. 6 - Iscritto all'albo dei **GEOMETRI**

n. **275** sub **3** della provincia di **UDINE** n. **2113**

data **17.01.1997** Firma

21 GEN. 1997

in un 01
Catasto dei Fabbricati - Situazione al 07/01/2025 - Comune di REANA DEL ROIALE(H206) - < Foglio 6 - Particella 275 - Subalterno 3 >
VIA FANZIO Piano T

MODULARIO
a r.r. n. 497



MINISTERO DELLE FINANZE

DIPARTIMENTO DEL TERRITORIO

CATASTO EDILIZIO URBANO (RDL 13-4-1939, n. 652)

MOD. **BN** (CEU)

LIRE
200

Planimetria di u.i.u. in Comune di **REANA DEL ROIALE** via **FANZIO** civ. **29**

Piano Scantinato H 2.50 Piano Terra H 2.60 Piano Primo Hm 2.70

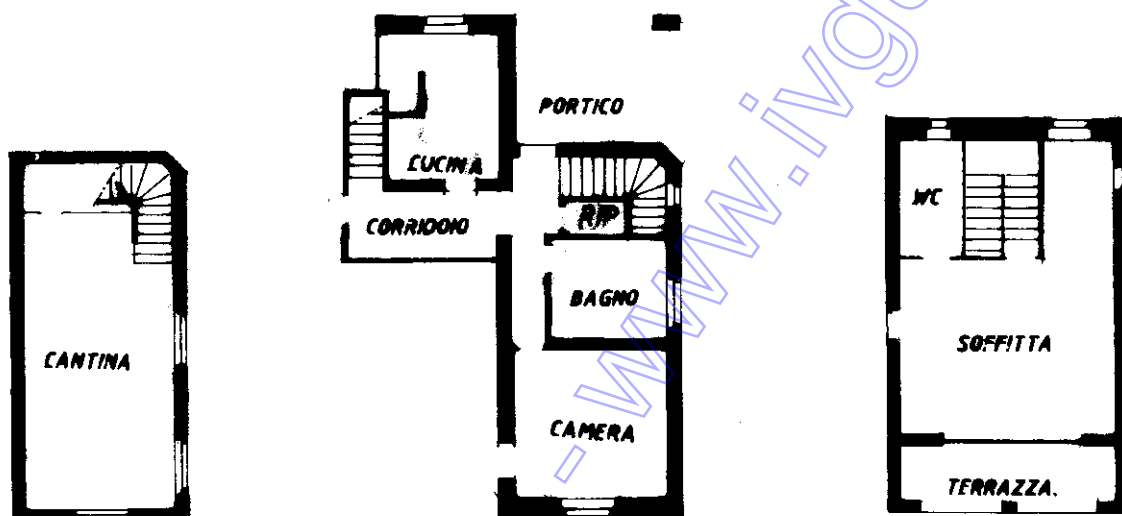

ORIENTAMENTO

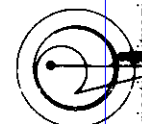

SCALA DI 1:200

Dichiarazione di N.C. ☐
Denuncia di variazione ☒

Compilata dal **GEOM. CLAUDIO DE ODORICO**
(Titolo, cognome e nome)

RISERVATO ALL'UFFICIO

M/872/99

Ultima planimetria in atti

Identificativi catastali

Iscritto all'albo dei **GEOMETRI**
della provincia di **UDINE**
n. **2113**



- 9 SET. 1999

Data presentazione: 09/09/1999 - Data: 07/01/2025 - n. T119631 - Richiedente: SLACRL63S13L483O
Totale schede: **275** Formato di acquisizione: A4 (210x297) Formato stampa richiesto: A4 (210x297)

data **9 SET. 1999** Firma

Agenzia del Territorio
CATASTO FABBRICATI
Ufficio Provinciale di
Udine

Dichiarazione protocollo n. UD0171971 del 11/04/2008
Planimetria di u.i.u. in Comune di Reana Del Roiale
Via Bernardo Fanzio civ. 29

Identificativi Catastali:	Compilata da: Foschiatti Andrea
Sezione:	Iscritto all'albo: Geometri
Foglio: 6	Prov. Udine
Particella: 275	N. 3009
Subalterno: 5	

Scheda n. 1 Scala 1:200

PIANO TERRA
H=2.60

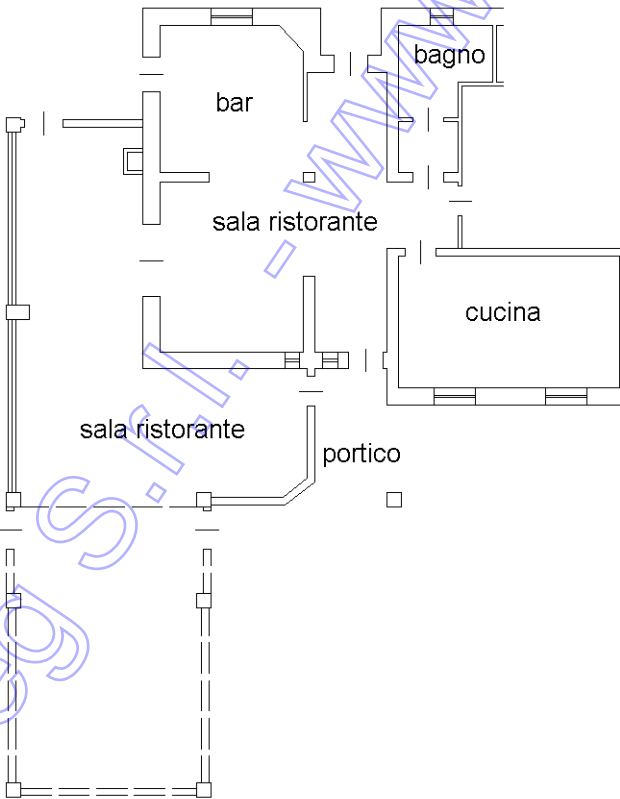

Ultima planimetria in atti

Agenzia del Territorio
CATASTO FABBRICATI
Ufficio Provinciale di
Udine

Dichiarazione protocollo n. UD0258108 del 23/08/2010

Planimetria di u.i.u. in Comune di Reana Del Roiale

Via Bernardo Fanzio

civ. 29

Identificativi Catastali:

Sezione:

Foglio: 6

Particella: 275

Subalterno: 7

Compilata da:
Molinari Paolo

Iscritto all'albo:
Geometri

Prov. Udine

N. 2104

Scheda n. 1

Scala 1:200

PIANO TERRA

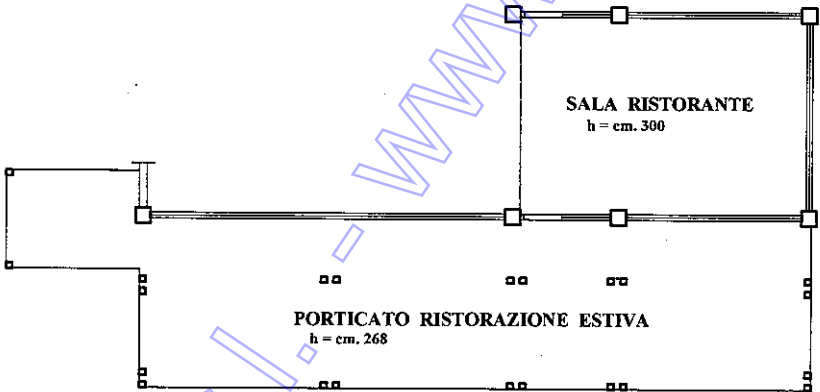

N