

PLANIMETRIA - SCALA 1:100



PRODOTTO
IN 1995



MINISTERO DELLE FINANZE

DIREZIONE GENERALE DEL CATASTO E DEI SISTEMI

CATASTO EDILIZIO URBANO (R.D. 1544/1939 - L. 152/1952)

MOD. BN (CEU)

LIRE

250

Comune di **MARSALA**

MATARA

DIV. 18 **3/A**

PIANO TERZO

SCALA "A"

H = mt. 2,70

INT. 2

STESSA DITTA

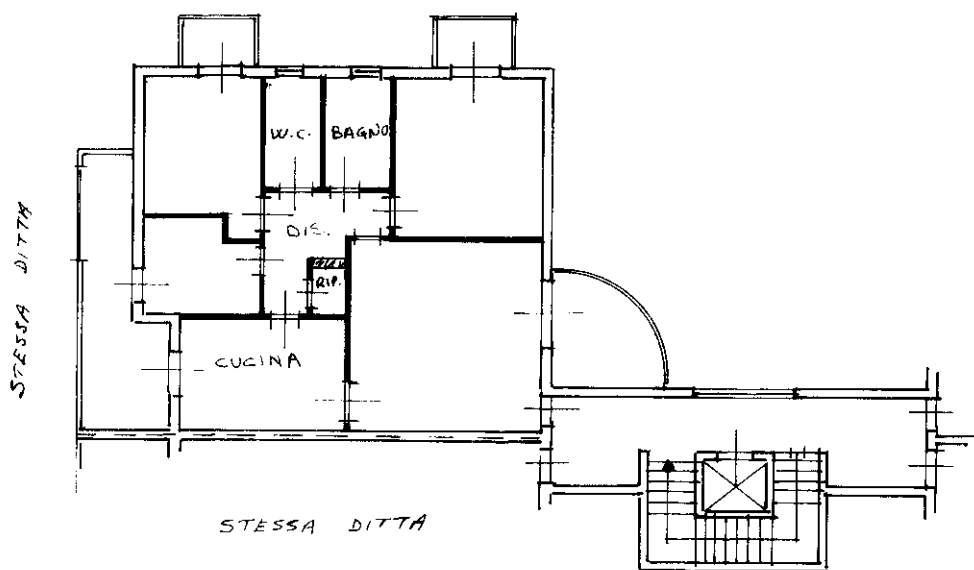

PIANO CANTINATO

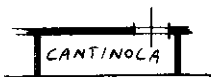

H = mt. 2,90

1403075



ORIENTAMENTO



SCALA DI

Ultima planimetria in atti
della variazione

Completata dal **8° INGEGNERE**

CAPITTO SALVATORE

ING. INGEGNERI

TRAPANI 703

della provincia di **TRAPANI**

data **6/3/20**

RESERVATO ALL'UFFICIO

Data presentazione: 31/01/1995 - Data: 18/06/2022 - n. T26266 - Richiedente: RCCNNN72R62E974K

Totale schede: 224 - Formato di acquisizione: A4(210x297) - Formato stampa richiesto: A4(210x297)

224

314

18

Firma **6/3/20**

Catasto dei Fabbricati - Situazione al 18/06/2022 - Comune di MARSALA(E974) - < Foglio 224 - Particella 314 - Subalterno 18 >
Firmato DA **ING. INGEGNERI**
DSCARCEARF05PAINING CA 3 Serial#: 3278efaa6c851ec87dbbfe6c871a95f

MOD. 497



MINISTERO DELLE FINANZE
DIREZIONE GENERALE DEL CATASTO E DEI SS.TT.EE.
CATASTO EDILIZIO URBANO (RDL 13-4-1939 n. 652)

MOD. BN (CEU)

LIRE
250

Planimetria di atto in Comune di MARSALA

NAZARA

CIV. 173

POSTO AUTO

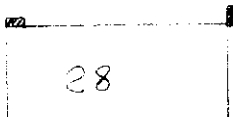

PIANO CANTINATO

H=mt. 2.90

1403020

ORIENTAMENTO

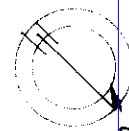

SCALA DI 1:1000

RISERVATO ALL'UFFICIO

Ultima planimetria in atti

CAPIZZO SALVATORE

Data presentazione: 31/01/1995 - Data: 18/06/2022 - n. T26267 - Richiedente: RCCNNN72R62E974K

Totale schede: 1 - Formato di acquisizione: A4(210x297) - Formato stampa richiesta: A4(210x297) 03

Catasto del Comune di MARSALA (E974) - < Foglio 224 - Particella 314 - Subalterno 77 >
Firmato DA ANTONIO NATEMESSE DANARUBAPEC S.P.A. NG CA 3 Serial#: 3278efaa6c851eec87dbbfe6c871a95f

