

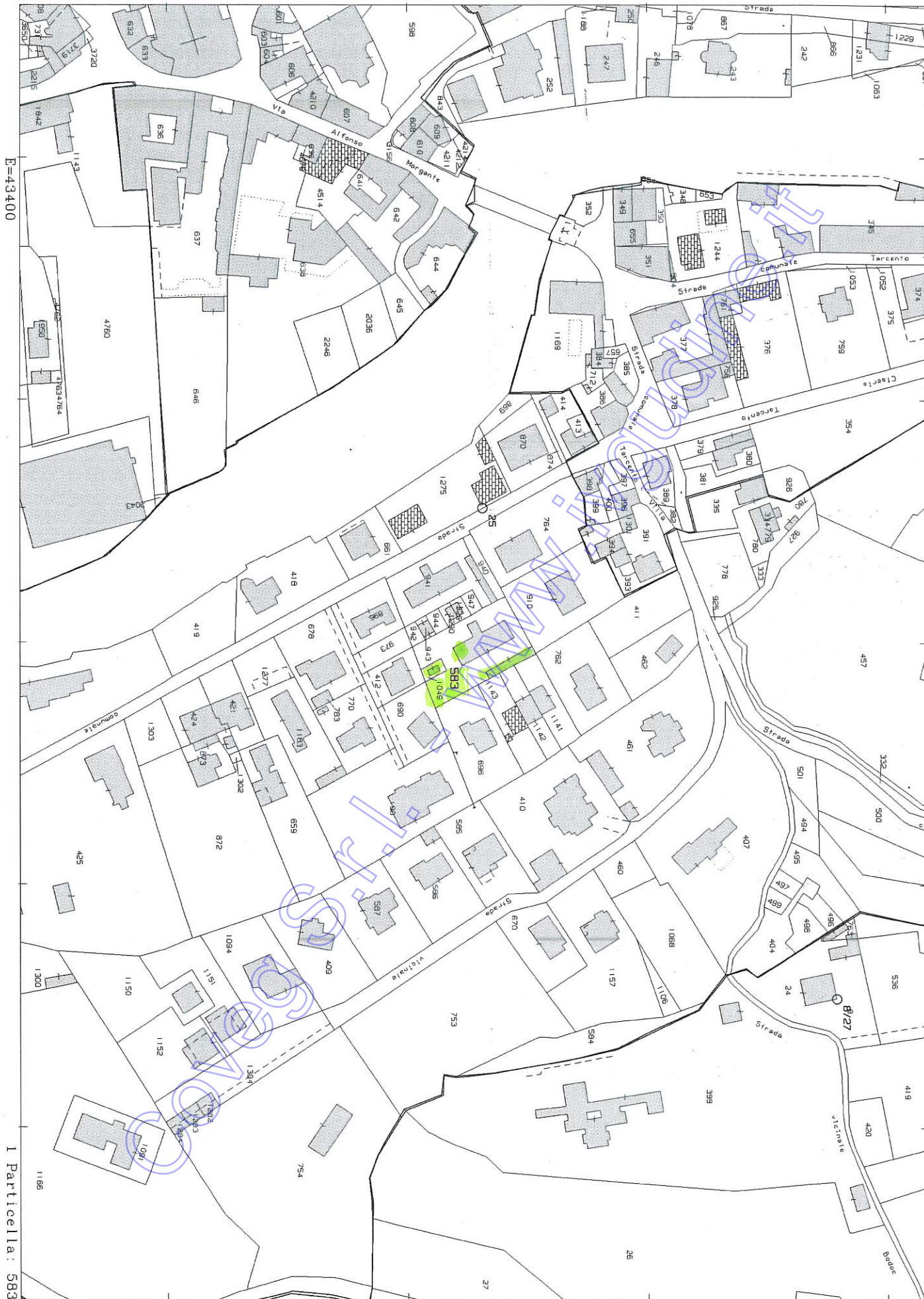

N=29200

Direzione Provinciale di Udine Ufficio Provinciale - Territorio - Direttore GLORIA PRETE

Vis. tel. (0.90 euro)



E=43400

1 Particella: 583

Comune: (UD) TARENTO
Foglio: 1B

Scala originale: 1:2000
Dimensione cornice: 534.000 x 378.000 metri
Protocollo pratica T11151/2024

20-Nov-2024 8:9:45

MODULARIO
P. rig. rend. 497



* Scala originale non disponibile. *

MINISTERO DELLE FINANZE
DIREZIONE GENERALE DEL CATASTO E DEI SERVIZI TECNICI ERARIALI

Mod. B (Nuovo Catasto Edilizio Urbano)

Lire 200

NUOVO CATASTO EDILIZIO URBANO

(R. DECRETO-LEGGE 13 APRILE 1939, N. 652)

Planimetria dell'immobile situato nel Comune di TARCEUTO Via OLTRETORRE
Ditta *** DATO OSCURATO***
Allegata alla dichiarazione presentata all'Ufficio Tecnico Erariale di Udine

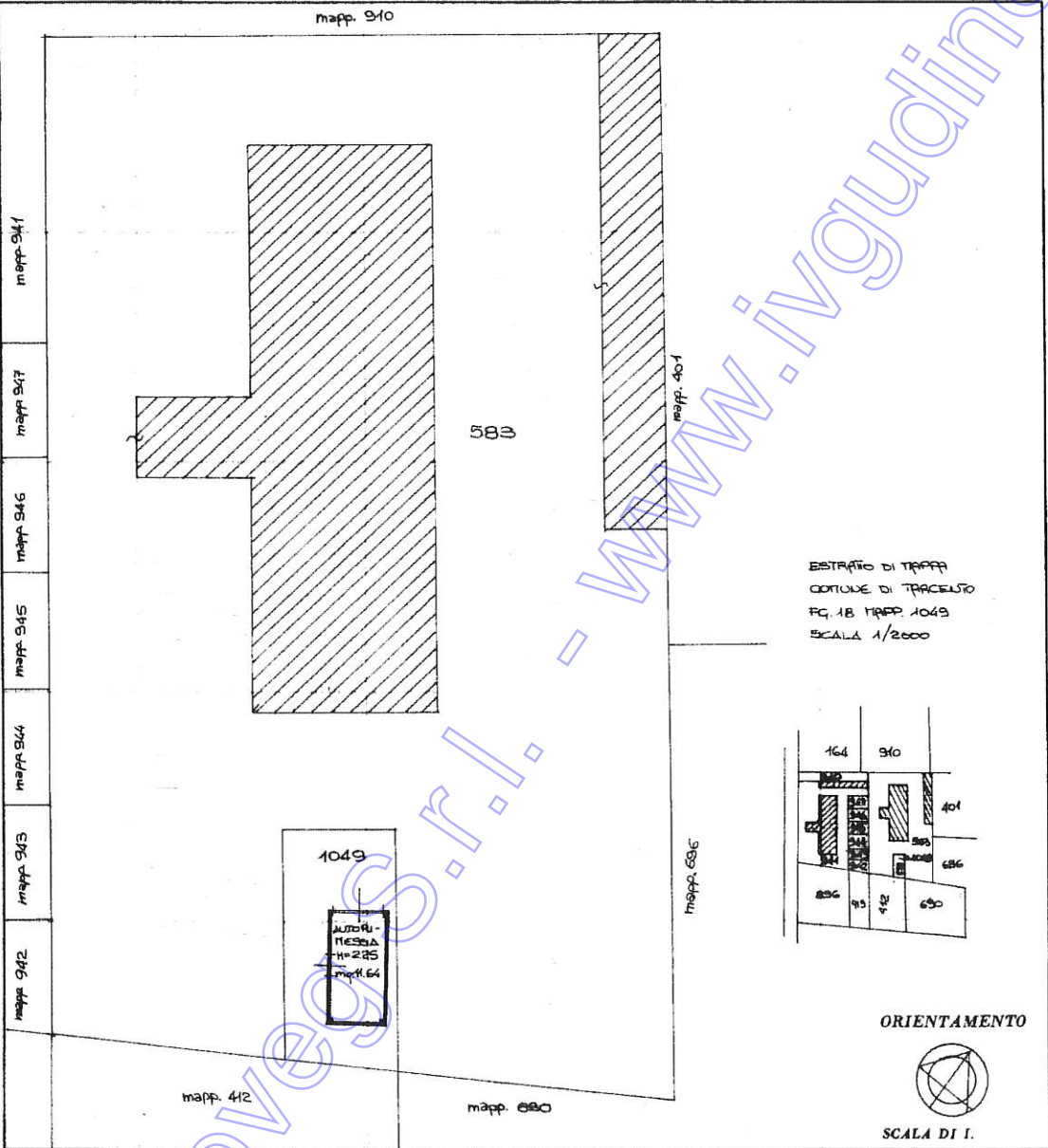

SPAZIO RISERVATO PER LE ANNOTAZIONI D'UFFICIO

DATA
PROT. N°

7230/89

18
1049

Compilata dal Geometra
(Titolo, nome e cognome del tecnico)
Andreani Cesare
Iscritto all'Albo dei Geometri
della Provincia di Udine
DATA 08.07.1988
Firma: Cesare Andreani

Ultima planimetria in atti

MODULARIO
F. rig. rend. 406

MINISTERO DELLE FINANZE

DIPARTIMENTO DEL TERRITORIO

CATASTO EDILIZIO URBANO (RDL 13-4-1939, n. 652)

MOD. AN (CEU)

LIRE
800Planimetria di u.i.u. in Comune di TARCENTO via OLTRETORRE civ. 11**PIANTA PIANO PRIMO**

H = 2.80 m

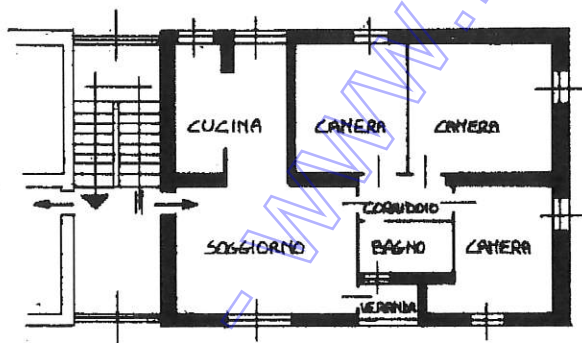
**PIANO TERRA**

H = 2.80 m

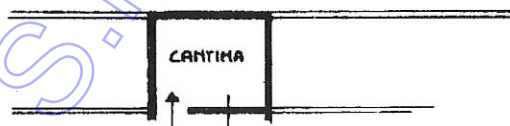
**ORIENTAMENTO**

SCALA DI 1:200

RISCOSSE A. 50.000 per dirittirif. Mod. 8 n. 2897 del 11.4.97Dichiarazione di N.C. ☐
Ultima planimetria in atti
Denuncia di variazione ☒Compilata dal GEOMETRA
(Titolo, cognome e nome)POCHER ARNALDO

Data presentazione: 18/04/1997 - Data: 22/02/2024 - n. T41205 - Richiedente: LLLDNL50S13L483R

Totale schede 18 Identificativi catastali 18 (seguite all'atto del GEOMETRA)F. 18n. 535 sub. 4536 4della provincia di UDINE n. 1104data 18.4.97 Firma POCHER ARNALDO

RISERVATO ALL'UFFICIO

800555/9718 APR. 1997BUSTA 1612

MODULARIO
F. rig. rend. 400



MINISTERO DELLE FINANZE

DIPARTIMENTO DEL TERRITORIO

CATASTO EDILIZIO URBANO (RDL 13-4-1939, n. 652)

MOD. AN (CEU)

LIRE
800

Planimetria di u.i.u. in Comune di TARCENTO via OLTRETORRE civ. 11

PIANTA PIANO PRIMO H = 2.80 m

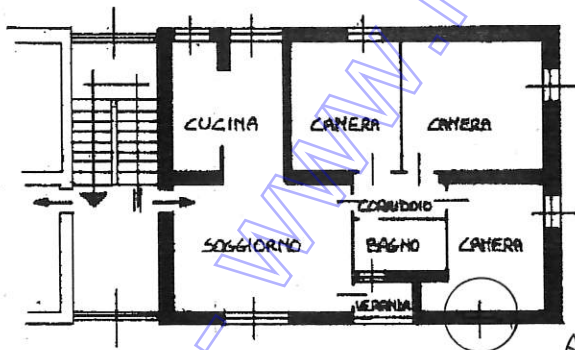

APERTURA FINESTRA
DA MODIFICARE
(NON PRESENTE)

PIANO TERRA H = 2.80 m

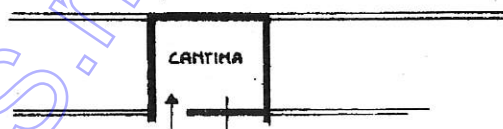

ORIENTAMENTO



SCALA DI 1:200

RISCOSSE A. 52.000 per diritti

rit. Mod. 8 n. 9897 del 11.4.97

Dichiarazione di N.C. ☐
Ultima planimetria in atti
Denuncia di variazione ☒

Compilata dal GEOMETRA
(Titolo, cognome e nome)

POCHER ARNALDO

RISERVATO ALL'UFFICIO

B00555/57

Data presentazione: 18/04/1997 - Data: 22/02/2024 - n. T41205 - Richiedente: LLLDNL50S13L483R

Totale schede 18 Identificativi catastali: 18 Fornito stampo richiesta: A4 (210x297) Fornito stampo richiesta: A4 (210x297)

F. 18

n. 535 sub. 4

536 4

della provincia di UDINE n. 1404

data 11.4.97 Firma POCHER ARNALDO

18 APR. 1997

BUSTA 1612