

F. rig. rend. 401



MINISTERO DELLE FINANZE

DIREZIONE GENERALE DEL CATASTO E DEI S.S.T.T.EE.

CATASTO EDILIZIO URBANO (RDL 13-4-1939, n. 652)

LIRE
250

Planimetria di u.i.u. in Comune di **ALMENNO S.S.** via **OSPEDALETTO** civ.19

2274	2276
2269	2275
2272	2270
	2271

Per AMPLIAMENTO FUSIONE DIVISIONE
PROT. 1298-1299/1976 assume il nuovo
identificativo PROT. 11637/1993

ESTRATTO MAPPA SCALA 1:2000
FG 7 MAPP.2386 a 06.40

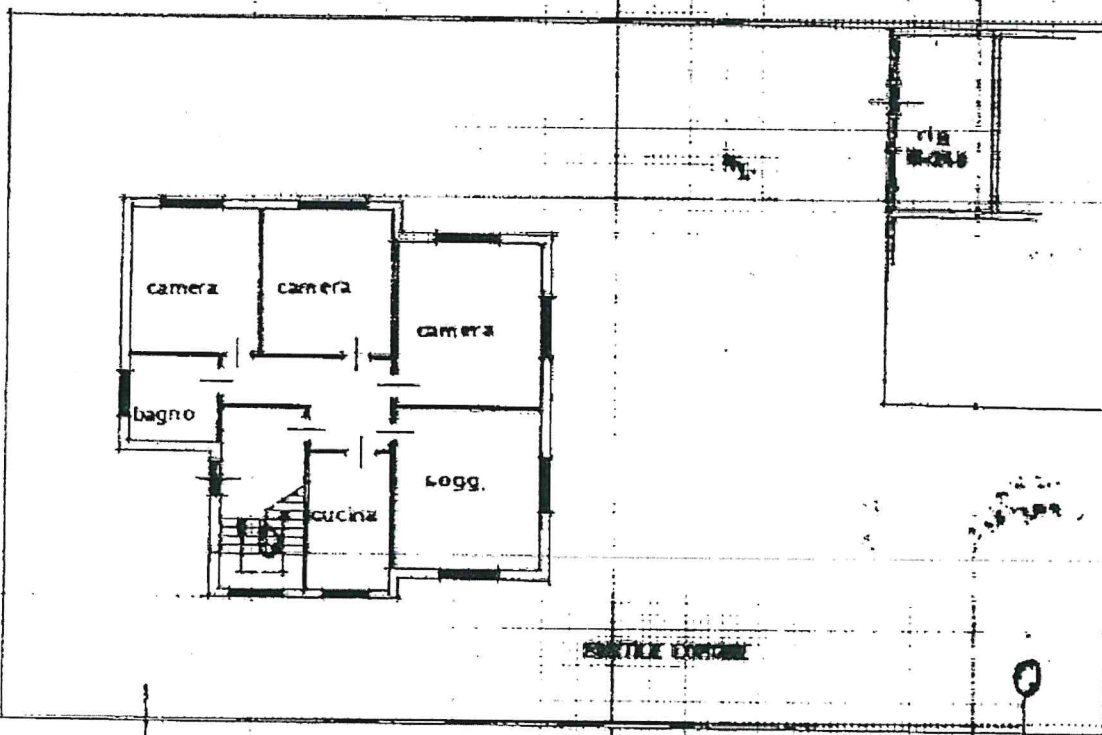

ENTRATA EDIFICIO

ORIENTAMENTO

PIANO TERRA H=2.95 H=2.40

SCALA DI 1:



Dichiarazione di N.C. ☐
Denuncia di variazione ☒

Completata dal **GEOMETRA**

(nome, cognome e firma)

Iscritto all'albo dei **GEOMETRI**

della provincia di **BERGAMO**

data 29/06/93

RISERVATO ALL'UFFICIO

1993 n. 11437



Ultima planimetria identificativa catastale

F. 7

Data presentazione: 19/07/1993 - Data: 18/11/2024

Totale schede: 1 - Formato di acquisizione: A4

Allegato 01
Catasto del Comune di ALMENNO SAN SALVATORE (A217) - Foglio 7 - Particella 2386 - Subalterno
VIA OSPEDALETTO n. 19 Piano T

MODULARIO
F. 101 (rend. 487)



MINISTERO DELLE FINANZE

DIREZIONE GENERALE DEL CATASTO E DEI S.S.T.T.EE.

CATASTO EDILIZIO URBANO (RDL 13-4-1938, n. 652)

MOD. EN (CEU)

LIRE
385

Planimetria di u.i.u. in Comune di **ALMENNO S.S.** via **OSPEDALETTO** civ. **19**

ESTRATTO MAPPA SCALA 1:2000

FG 7 MAPPA 2386 a 06.40

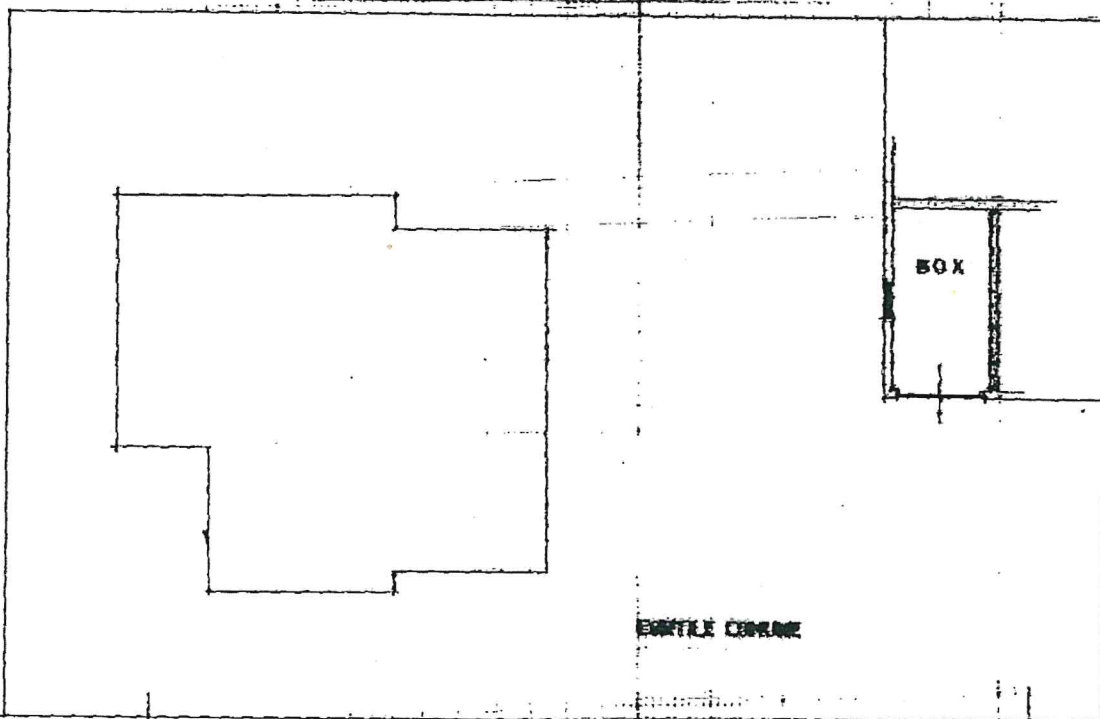
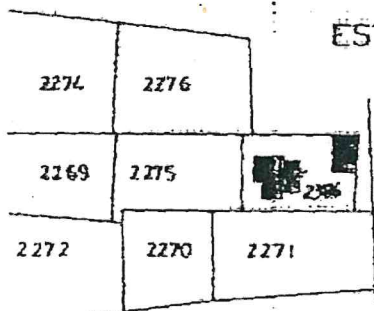

PIANO TERRA H= 2.40

ORIENTAMENTO

Per AMPLIAMENTO FUSIONE DIVISIONE del PROT. 1298-1299/1970

assume il nuovo identificativo

PROT. 11437/93 ID

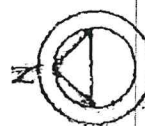

Dichiarazione di N.C. ☐
Denuncia di variazione ☒

Compilata dal **GEOMETRA**

RISERVATO ALL'UFFICIO

Ultima planimetria in atti
Identificativi catastali

Iscritto all'albo de **GEOMETRI**

Data presentazione: 19/07/1993 - Data: 18/11/2024 - n. T252016 - Richiedente: FMNLRT60P03A794N
Totale sheet **2386** formato di acquisizione: A4

della provincia di **BERGAMO**
data **29/06/93** Firma *[Signature]*



1993 N° 11437

8/11/2024 - Comune di ALMENNO SAN SALVATORE(A217) - < Foglio 7 - Particella 2386 - Subalterno 4 -
Catasto dei fabbricati - Situazione
VIA OSPEDALETTO n. 19 Piano T