

Vittorio Merito architetto via Gennaro Serra, 75 - 80132 Napoli		
<p>TRIBUNALE DI NOLA sezione civile EE.II. - Giudice dott.ssa Roberta GUARDASOLE - Procedura Esecutiva R.G.: 21/2021</p>		
Rilievo architettonico unità immobiliare Via prof. Angelo Raffaele Sodano (catastalmente Via Guglielmo Marconi n.52) piano S1 Mariglianella (NA)		
Il Tecnico	inquadramento	
	Data Giugno 2021	Fuori Scala

ELABORATO

1

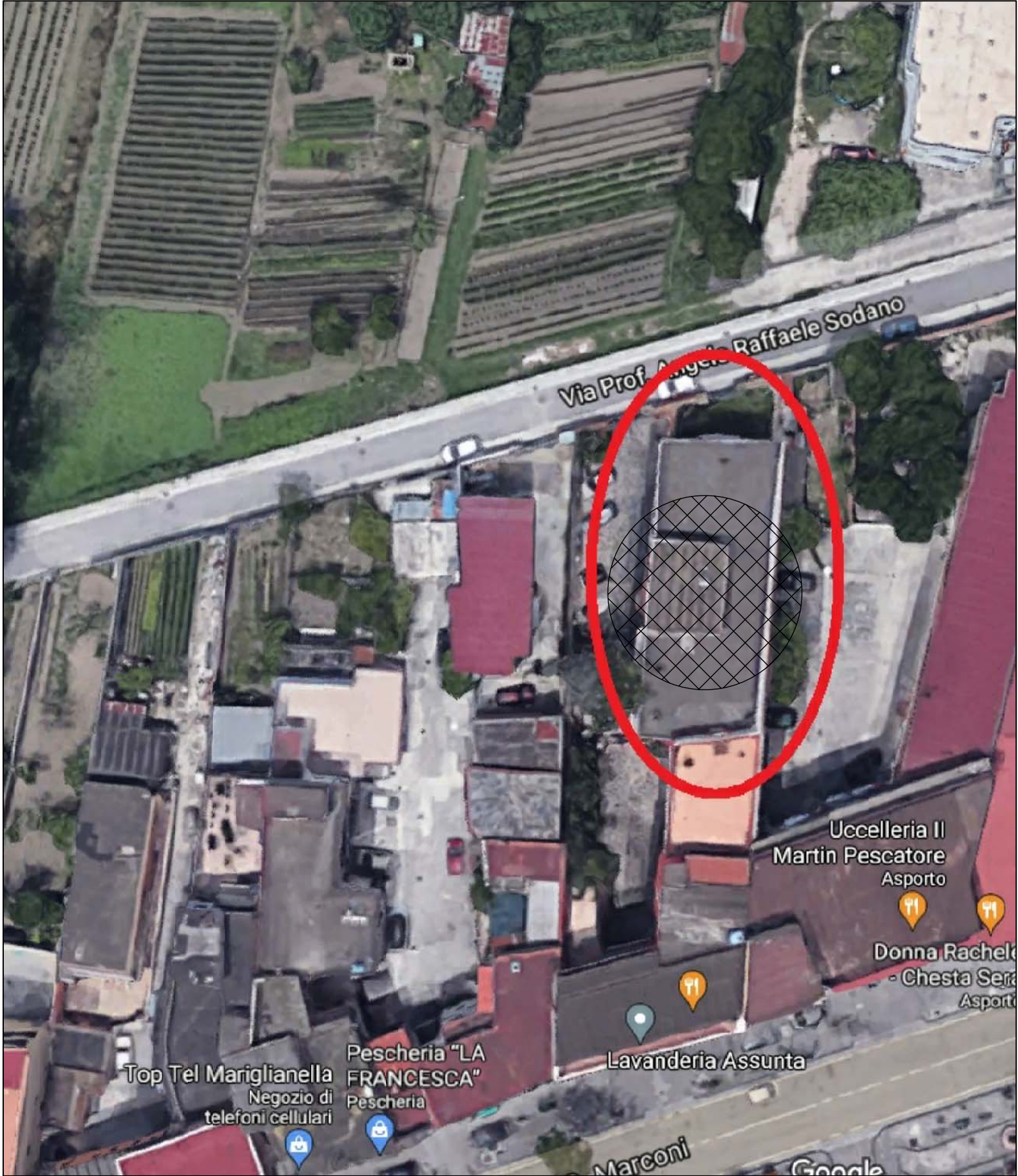

Vittorio Merito architetto
via Gennaro Serra, 75 - 80132 Napoli

TRIBUNALE DI NOLA
sezione civile EE.II.
- Giudice dott.ssa Roberta GUARDASOLE -
Procedura Esecutiva R.G.: 21/2021

TRIBUNALE DI NOLA
sezione civile EE.II.
- Giudice dott.ssa Roberta GUARDASOLE -
Procedura Esecutiva R.G.: 21/2021

TRIBUNALE DI NOLA
sezione civile EE.II.
- Giudice dott.ssa Roberta GUARDASOLE -
Procedura Esecutiva R.G.: 21/2021

Rilievo architettonico unità immobiliare

Rilievo architettonico unità immobiliare

individuazione
ambienti

Data
Giugno
2021

Fuori
Scala

Il Tecnico

	ELABORATO
	2

	ELABORATO
	2

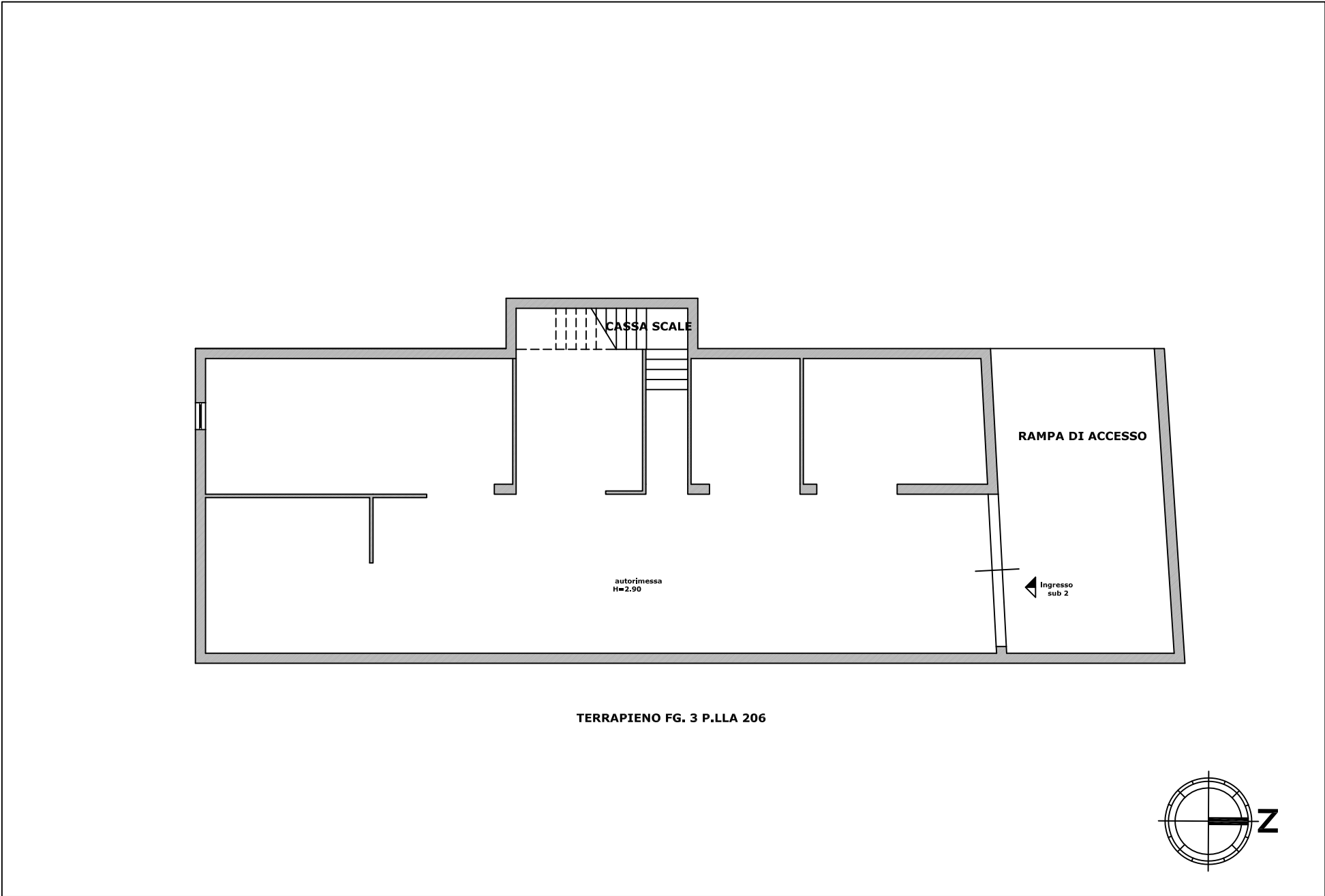

Architectural floor plan of the ground floor (TERRAPIENO FG. 3 P.LLA 206). The plan shows a large open space with a staircase (CASSA SCALE) and a ramp (RAMPA DI ACCESSO). The ramp is labeled "Ingresso sub 2". The plan also indicates a height of 2.90m for the main area.

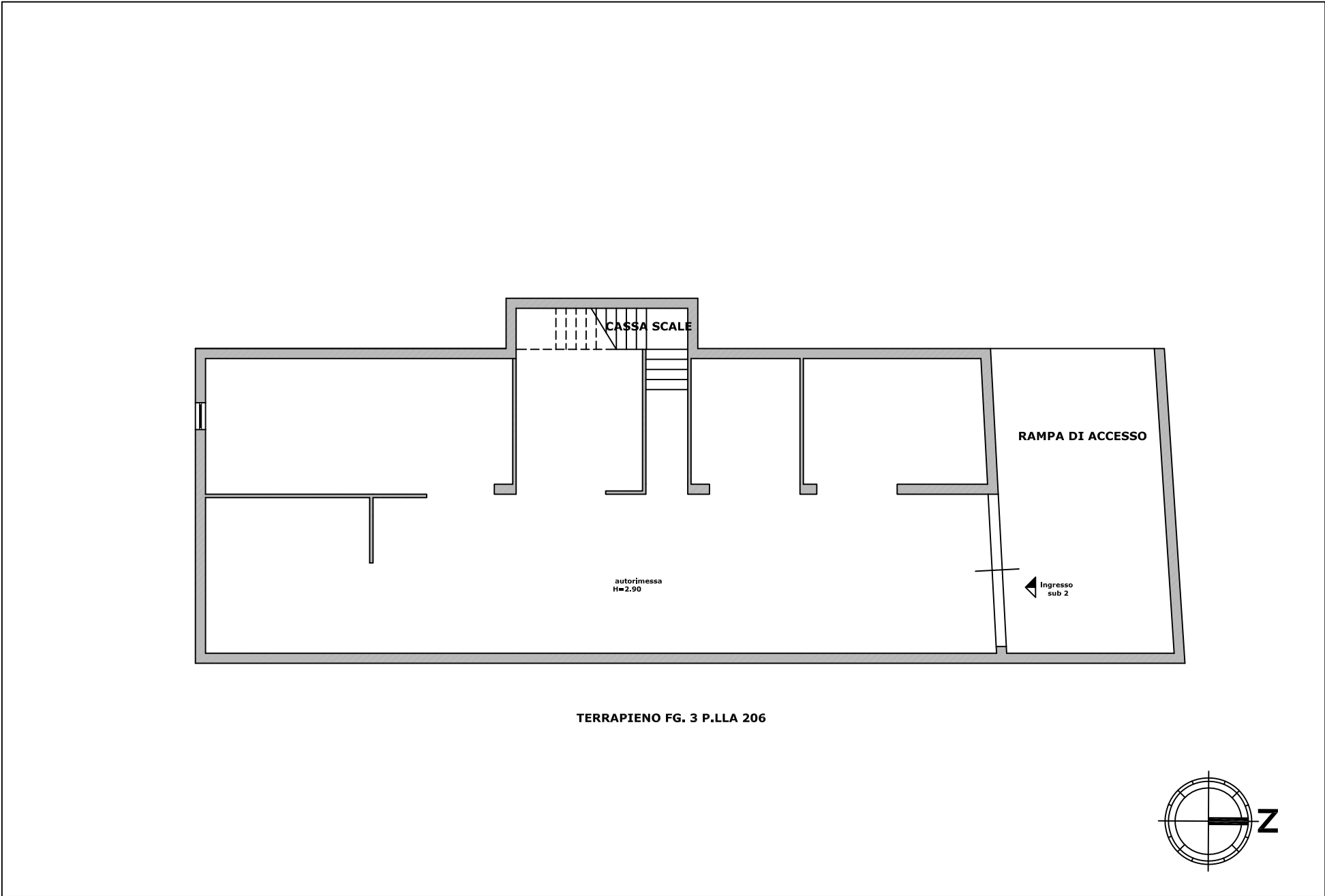

Vittorio Merito architetto
via Gennaro Serra, 75 - 80132 Napoli

TRIBUNALE DI NOLA

sezione civile EE.II.

- Giudice dott.ssa Roberta GUARDASOLE -

Procedura Esecutiva R.G.: 21/2021

Rilievo architettonico unità immobiliare

Via prof. Angelo Raffaele Sodano (catastalmente Via Guglielmo Marconi n.52) piano S1
Mariglianella (NA)

Il Tecnico

pianta quote

Data
Giugno
2021

Fuori
Scala

ELABORATO

3

The figure is a detailed architectural floor plan of a terrace area, labeled 'TERRAPIENO FG. 3 P.LLA 206'. The plan shows a rectangular layout with several internal divisions. Key features include: a staircase labeled 'CASSA SCALE' at the top center; a ramp labeled 'RAMPA DI ACCESSO' on the right side; an entrance labeled 'Ingresso sub 2' with an arrow pointing left; and a parking area labeled 'autorimessa H=2.90' in the lower center. Numerous dimensions are provided in meters, such as 9.27, 4.90, 4.64, 4.05, 5.55, 3.77, 3.25, 5.30, 3.76, 4.74, and 23.61. The plan is drawn with thick lines for walls and thinner lines for internal partitions and dimensions.

TERRAPIENO FG. 3 P.LLA 206

A compass rose indicating the orientation of the plan. The North arrow points towards the top right, labeled with a large 'N'. The South arrow points towards the bottom left, labeled with a large 'S'.

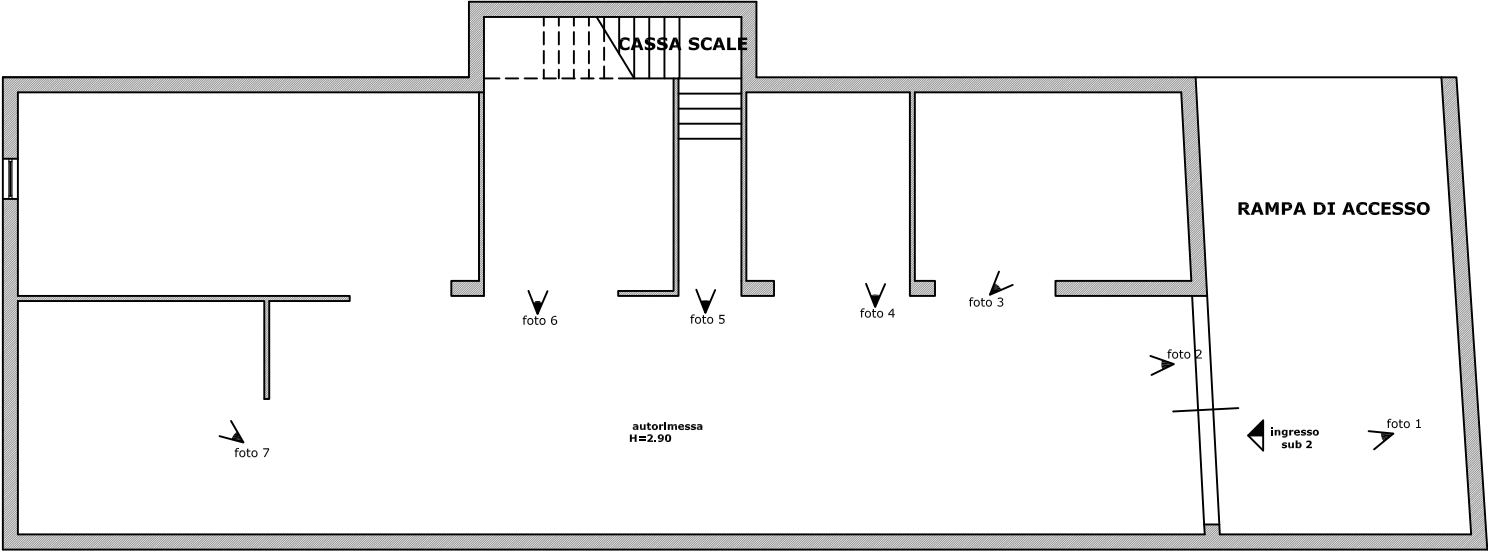
<div>Vittorio Merito architetto via Gennaro Serra, 75 - 80132 Napoli</div>			4	<div></div> <div>TERRAPIENO FG. 3 P.LLA 206</div>
<div>TRIBUNALE DI NOLA sezione civile EE.II. - Giudice dott.ssa Roberta GUARDASOLE - Procedura Esecutiva R.G.: 21/2021</div>				
<div>Rilievo architettonico unità immobiliare</div> <div>Via prof. Angelo Raffaele Sodano (catastralmente Via Guglielmo Marconi n.52) piano S1 Mariglianella (NA)</div>				
<div><div>Il Tecnico</div><div><div>pianta foto</div><div><div>Data Giugno 2021</div><div>Fuori Scala</div></div></div></div>				

Vittorio Merito architetto
via Gennaro Serra, 75 - 80132 Napoli

TRIBUNALE DI NOLA
sezione civile EE.II.
- Giudice dott.ssa Roberta GUARDASOLE -
Procedura Esecutiva R.G.: 21/2021

Rilievo architettonico unità immobiliare

**Via prof. Angelo Raffaele Sodano (catastalmente Via Guglielmo Marconi n.52) piano S1
Mariglianella (NA)**

Il Tecnico

sovrapposizione
pianta catastale - rilievo

Data
Giugno
2021

Fuori
Scala

ELABORATO

5

Data: 28/05/2021 - n. T264229 - Richiedente: MRTVTR73C30P839W

Agenzia del Territorio
CATASTO FABBRICATI
Ufficio Provinciale di
Napoli

Dichiarazione protocollo n. NAD413737 del 07/05/2010
Pianimetria di u.i.u. in Comune di Mariglianella
Via Guglielmo Marconi civ. 52

Identificativi Catastali:
Sezione:
Foglio: 8
Particella: 1577
Subalterno: 2

Completata da:
Alfiora Iatigi
Iscritta all'albo:
Geometri
Prov. Napoli N. 5544

Scheda n. 1 Scala 1:200

PIANO INTERRATO
h 2.70

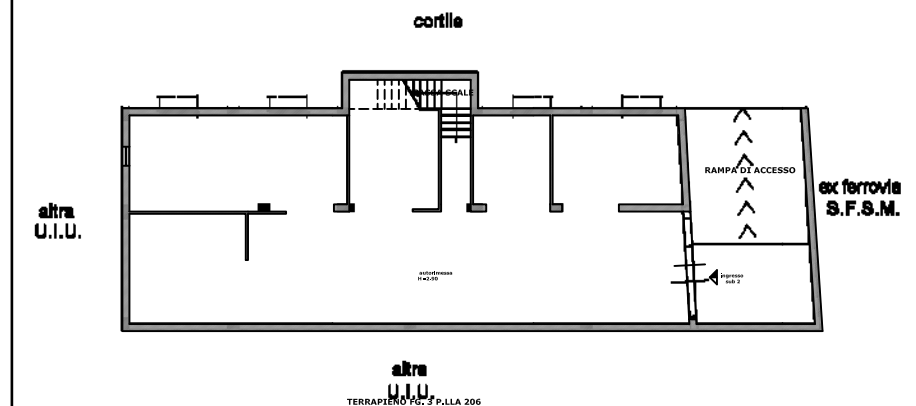

Data: 28/05/2021 - n. T264229 - Richiedente: MRTVTR73C30P839W
Totale schede: 1 - Formato di acquisizione: A4(210x297) - Formato stampa richiesto: A3(297x420)
Città: pianimetria in situ

Vittorio Merito architetto

via Gennaro Serra, 75 - 80132 Napoli

TRIBUNALE DI NOLA

sezione civile EE.II.

- Giudice dott.ssa Roberta GUARDASOLE -

Procedura Esecutiva R.G.: 21/2021

Rilievo architettonico unità immobiliare

Via prof. Angelo Raffaele Sodano (catastalmente Via Guglielmo Marconi n.52) piano S1
Mariglianella (NA)

Il Tecnico

pianta individuazione
difformità catastali

Data

Giugno
2021

Fuori
Scala

ELABORATO

6

