

**Vittorio Merito architetto**  
via Gennaro Serra, 75 - 80132 Napoli

**TRIBUNALE DI NOLA**  
sezione civile EE.II.  
- Giudice dott.ssa Roberta GUARDASOLE -  
**Procedura Esecutiva R.G.: 21/2021**

**Rilievo architettonico unità immobiliare**

**Via prof. Angelo Raffaele Sodano (catastalmente Via Guglielmo Marconi n.52) piano 1 - interno 2  
Mariglianella (NA)**

**Il Tecnico**

**Data**  
**Giugno**  
**2021**

**Fuori**  
**Scala**

inquadramento

ELABORATO

1

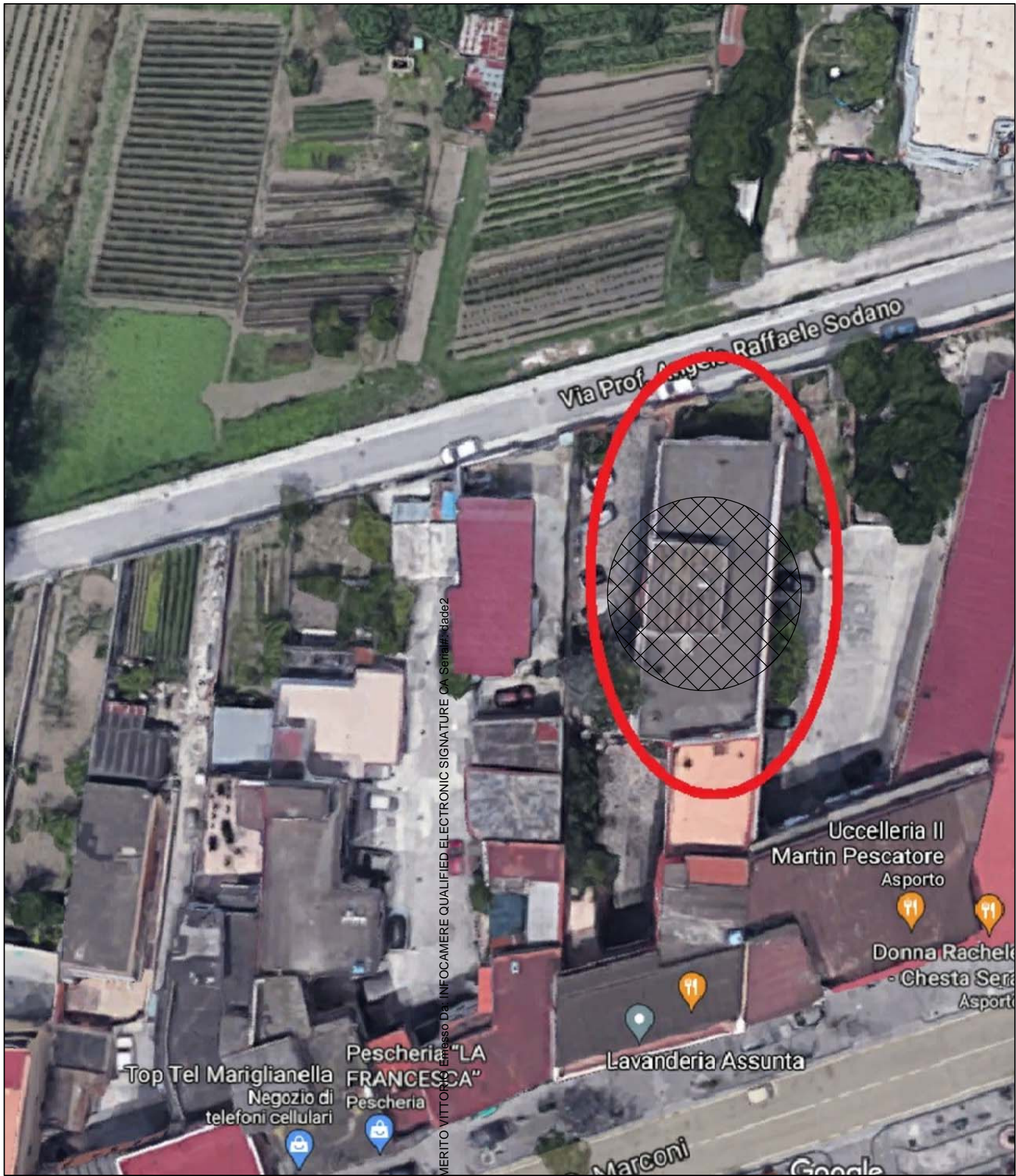

Vittorio Merito architetto  
via Gennaro Serra, 75 - 80132 Napoli

TRIBUNALE DI NOLA  
sezione civile EE.II.  
- Giudice dott.ssa Roberta GUARDASOLE -  
Procedura Esecutiva R.G.: 21/2021

Rilievo architettonico unità immobiliare

Via prof. Angelo Raffaele Sodano (catastalmente Via Guglielmo  
Marconi n.52) piano 1 - interno 2  
Mariglianella (NA)

Il Tecnico	individuazione ambienti	
	Data Giugno 2021	Fuori Scala

ELABORATO

2

NECU FG. 3 P.LLA 1577 SUB 4

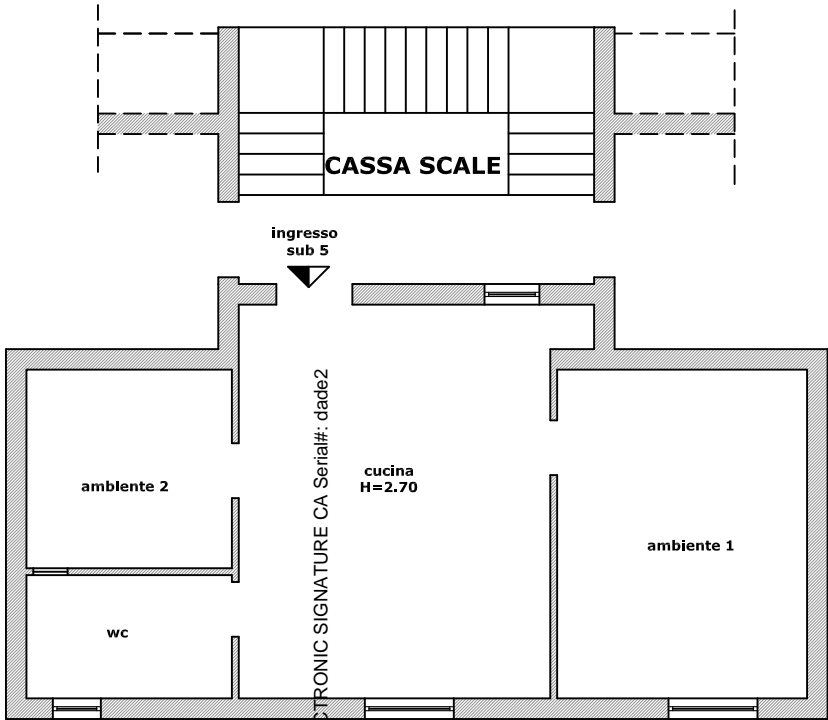

NECU FG. 3 P.LLA 1577 SUB 6

Firmato Da: MERITO VITTORIO Emesso Da: INFOCAMERE QUALIFIED ELECTRONIC SIGNATURE CA Serial#: dade2

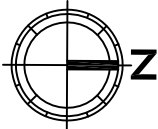

Vittorio Merito architetto  
via Gennaro Serra, 75 - 80132 Napoli

**TRIBUNALE DI NOLA**  
sezione civile EE.II.  
- Giudice dott.ssa Roberta GUARDASOLE -  
**Procedura Esecutiva R.G.: 21/2021**

**Rilievo architettonico unità immobiliare**

Via prof. Angelo Raffaele Sodano (catastalmente Via Guglielmo  
Marconi n.52) piano 1 - interno 2  
Mariglianella (NA)

Il Tecnico

Data  
Giugno  
2021

Fuori  
Scala

ELABORATO

3

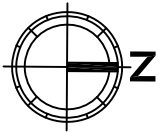
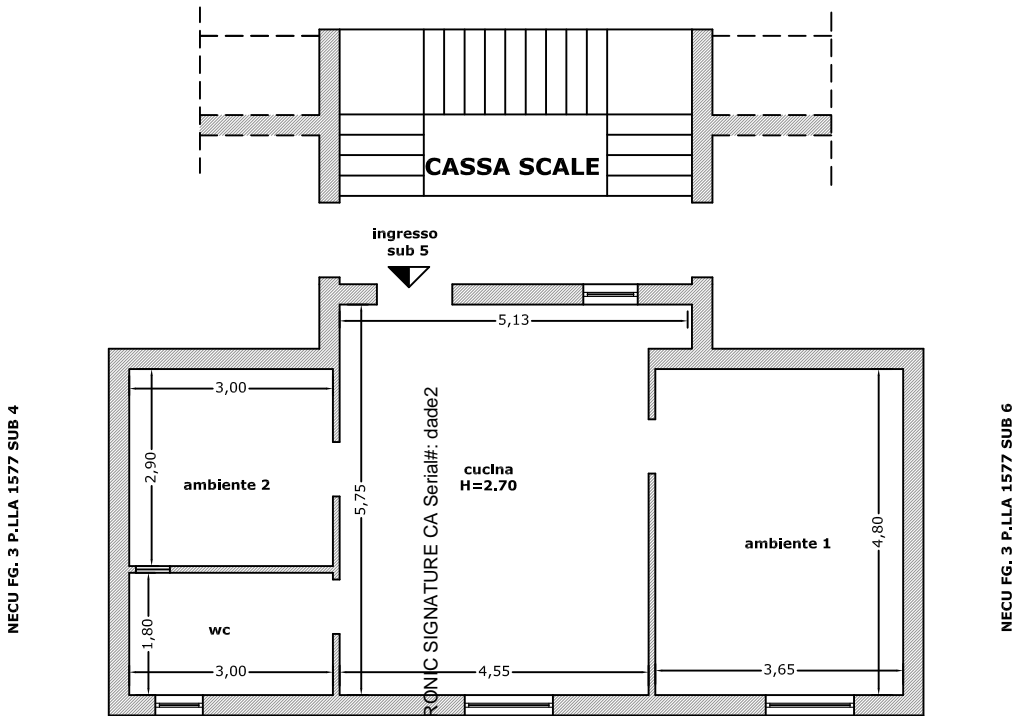

**Vittorio Merito architetto**  
via Gennaro Serra, 75 - 80132 Napoli

**TRIBUNALE DI NOLA**  
sezione civile EE.II.  
- Giudice dott.ssa Roberta GUARDASOLE -  
Procedura Esecutiva R.G.: 21/2021

**Rilievo architettonico unità immobiliare**

Via prof. Angelo Raffaele Sodano (catastalmente Via Guglielmo  
Marconi n.52) piano 1 - interno 2  
Mariglianella (NA)

Il Tecnico

Data  
Giugno  
2021

Fuori  
Scala

pianta foto

ELABORATO

4

NECU FG. 3 P.LLA 1577 SUB 4

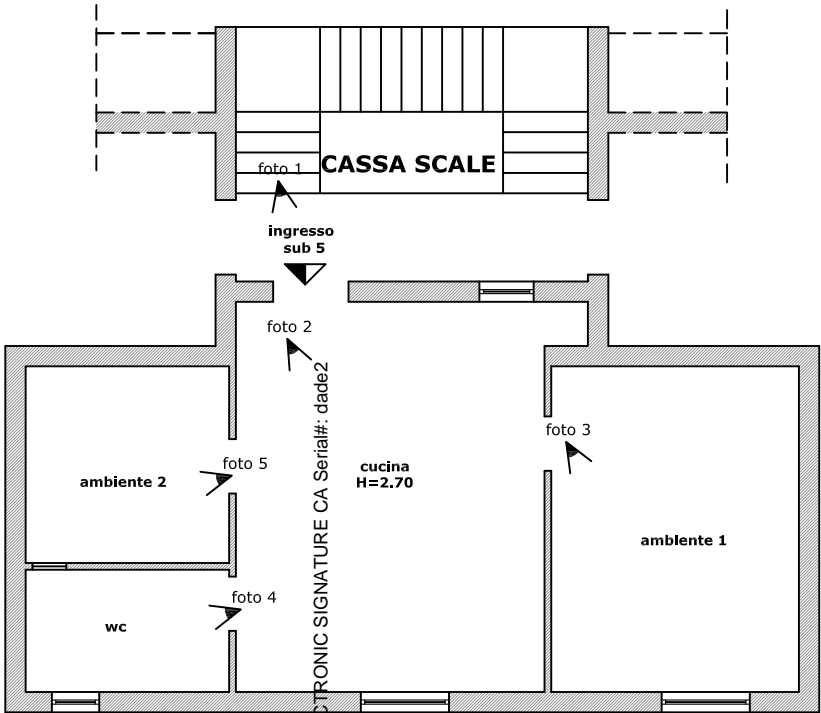

NECU FG. 3 P.LLA 1577 SUB 6

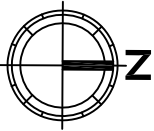

Firmato Da: MERITO VITTORIO Emesso Da: INFOCAMERE QUALIFIED ELECTRONIC SIGNATURE CA Serial#: dade2



Vittorio Merito architetto  
via Gennaro Serra, 75 - 80132 Napoli

TRIBUNALE DI NOLA  
sezione civile EE.II.  
- Giudice dott.ssa Roberta GUARDASOLE -  
Procedura Esecutiva R.G.: 21/2021

Rilievo architettonico unità immobiliare

Via prof. Angelo Raffaele Sodano (catastalmente Via Guglielmo  
Marconi n.52) piano 1 - interno 2  
Mariglianella (NA)

Il Tecnico

sovrapposizione  
pianta catastale - rilievo

Data  
Giugno  
2021

Fuori  
Scala

ELABORATO

5

Data: 28/05/2021 - n. T264230 - Richiedente: MRTVTR73C30F839W

Agenzia del Territorio  
CATASTO FABBRICATI  
Ufficio Provinciale di  
Napoli

Dichiarazione protocollo n. NA0413737 del 07/05/2010 Planimetria di U.I.U. in Comune di Mariglianella Via Guglielmo Marconi div. 52	
Identificativi Catastali: Sezione: Foglio: 3 Particella: 1577 Subalterno: 5	Completata da: Alfiora Luigi Iscritto all'albo: Geometri Prov. Napoli N. 5544

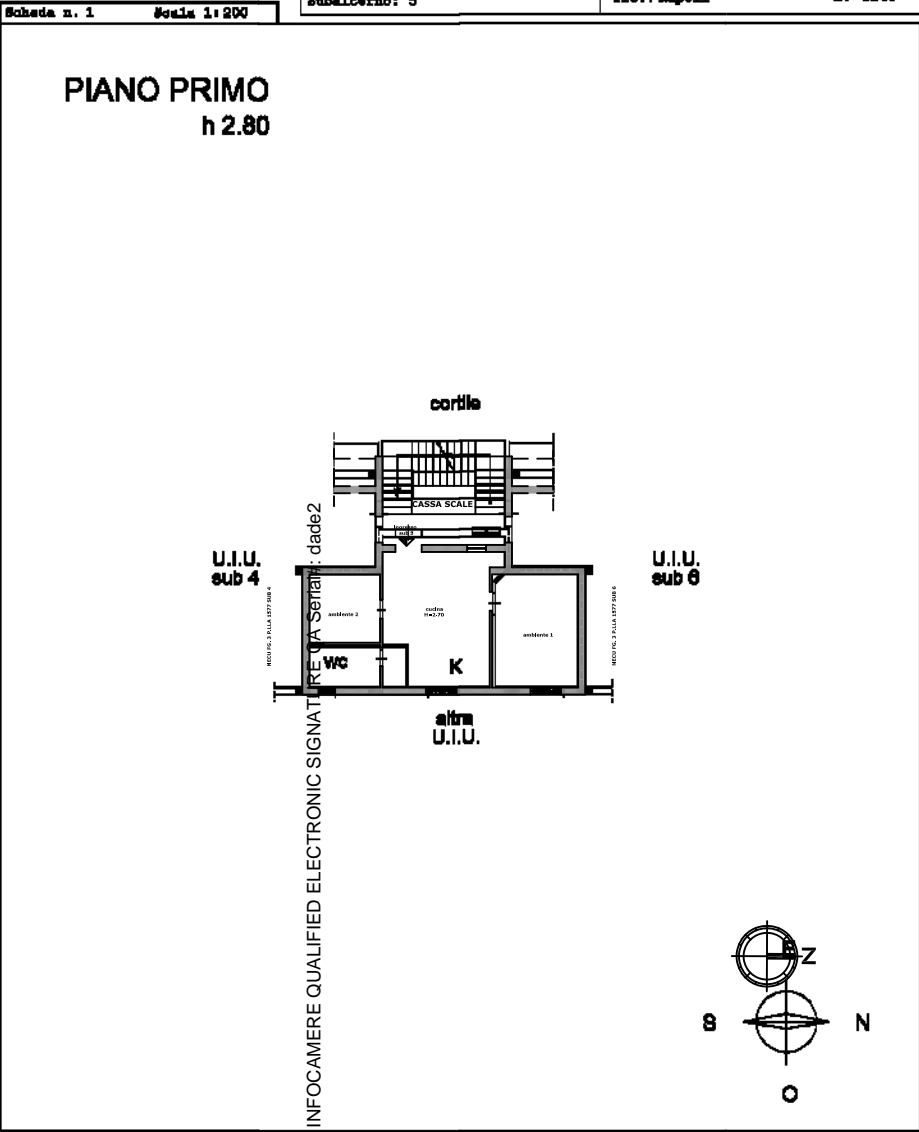

Data: 28/05/2021 - n. T264230 - Richiedente: MRTVTR73C30F839W  
Totale schede: 1 - Formato di acquisizione: A4(210x297) - Formato stampa richiesto: A3(297x420)  
Ultima planimetria in atti

Comune di Mariglianella - Situazione al 28/05/2021 - Comune di MARIGLIANELLA (83046) - < Foglio: 3 - Particella: 1577 - Subalterno: 5 >  
VIA GUGLIELMO MARCONI n. 52 piano: 1 interno: 2 scala: U;

Vittorio Merito architetto  
via Gennaro Serra, 75 - 80132 Napoli

TRIBUNALE DI NOLA  
sezione civile EE.II.  
- Giudice dott.ssa Roberta GUARDASOLE -  
Procedura Esecutiva R.G.: 21/2021

Rilievo architettonico unità immobiliare

Via prof. Angelo Raffaele Sodano (catastalmente Via Guglielmo  
Marconi n.52) piano 1 - interno 2  
Mariglianella (NA)

Il Tecnico

pianta individuazione  
difformità catastali

Data  
Giugno  
2021

Fuori  
Scala

ELABORATO

6

NECU FG. 3 P.LLA 1577 SUB 4

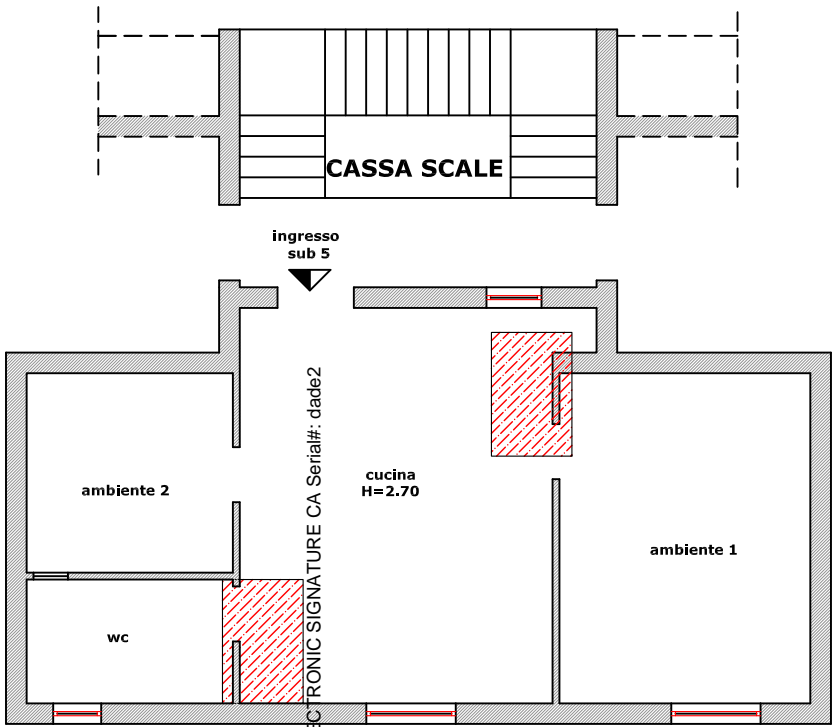

LEGENDA  
difformità riscontrate

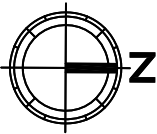

Firmato Da: VITTORIO MERITO Emesso Da: INFOCAMERE QUALIFIED ELECTRONIC SIGNATURE CA Serial#: dade2